

令和元年度

越谷・松伏水道企業団水道事業会計決算書

越谷・松伏水道企業団



# 令和元年度 越谷・松伏水道企業団水道事業会計決算書

## 目 次

### 決算書類

決算報告書	2
損益計算書	6
剰余金計算書	8
剰余金処分計算書	10
貸借対照表	11

### 決算附属書類

事業報告書	17
キャッシュ・フロー計算書	40
収益費用明細書	41
資本的収支明細書	49
固定資産明細書	52
企業債明細書	54
企業債償還元金及び支払利息年度別計画書	58

# 令和元年度 越谷・松伏

## 1. 収益的収入及び支出

### 収 入

区 分	予 算		
	当初予算額	補正予算額	地方公営企業法第24条第3項の規定による支出額に係る財源充当額
第1款 水道事業収益	円 7,920,000,000	円 0	円 0
第1項 営業収益	7,085,200,000	0	0
第2項 営業外収益	824,400,000	0	0
第3項 特別利益	10,400,000	0	0

### 支 出

区 分	予 算				
	当初予算額	補正予算額	予備費支出額	流用増減額	地方公営企業法第24条第3項の規定による支出額
第1款 水道事業費用	円 7,030,000,000	円 0	円 0	円 0	円 0
第1項 営業費用	6,549,440,000	0	0	△ 22,700,000	0
第2項 営業外費用	455,500,000	0	0	22,700,000	0
第3項 特別損失	5,060,000	0	0	0	0
第4項 予備費	20,000,000	0	0	0	0

# 水道企業団水道事業決算報告書

(税込)

額	決 算 額	予算額に比べ 決算額の増減	備 考
合 計			
円	円	円	
7,920,000,000	8,068,482,257	148,482,257	※決算額のうち仮受消費税 575,114,687円
7,085,200,000	7,224,236,148	139,036,148	内訳 第1項 営業収益 574,437,236円
824,400,000	829,632,494	5,232,494	第2項 営業外収益 654,931円
10,400,000	14,613,615	4,213,615	第3項 特別利益 22,520円

(税込)

額		合 計	決 算 額	地 方 公 営 企 業 法 第 26 条 第 2 項 の 規 定 に よ る 繰 越 額	不 用 額	備 考
小 計	地方公営 企業法第 26条第2 項の規定 による 繰越額					
円	円	円	円	円	円	
7,030,000,000	0	7,030,000,000	6,802,421,602	0	227,578,398	※決算額のうち仮払消費税 269,666,296円
6,526,740,000	0	6,526,740,000	6,322,184,662	0	204,555,338	内訳 第1項 営業費用 269,454,833円
478,200,000	0	478,200,000	477,101,212	0	1,098,788	第2項 営業外費用 147,378円
5,060,000	0	5,060,000	3,135,728	0	1,924,272	第3項 特別損失 64,085円
20,000,000	0	20,000,000	0	0	20,000,000	

## 2. 資本的収入及び支出

### 収 入

区 分	予 算			
	当初予算額	補正予算額	小 計	地方公営企業法第26条の規定による繰越額に係る財源充当額
第1款 資本的収入	円 1,503,000,000	円 △ 200,000,000	円 1,303,000,000	円 0
第1項 企業債	500,000,000	△ 200,000,000	300,000,000	0
第2項 分担金	500,000,000	0	500,000,000	0
第3項 工事負担金	101,800,000	0	101,800,000	0
第4項 固定資産売却代金	401,200,000	0	401,200,000	0

### 支 出

区 分	予 算					
	当初予算額	補正予算額	流用増減額	小 計	地方公営企業法第26条の規定による繰越額	継続費通次繰越額
第1款 資本的支出	円 4,560,000,000	円 △ 134,900,000	円 0	円 4,425,100,000	円 9,396,000	円 77,000,000
第1項 建設改良費	2,765,700,000	△ 134,900,000	0	2,630,800,000	9,396,000	77,000,000
第2項 企業債償還金	1,390,300,000	0	0	1,390,300,000	0	0
第3項 投資	404,000,000	0	0	404,000,000	0	0

資本的収入額が資本的支出額に不足する額2,561,831,723円は、当年度消費税及び地方消費税資本的収支調整額126,460,862円、

(税込)

額		決算額	予算額に比べ 決算額の増減	備 考
継続費通次 繰越額に係る 財源充当額	合 計			
円	円	円	円	
0	1,303,000,000	1,139,472,854	△ 163,527,146	第1項企業債の予算額に比べて決算額の減は、同意済企業債の翌年度予算繰越額100,000,000円である。
0	300,000,000	200,000,000	△ 100,000,000	
0	500,000,000	413,426,400	△ 86,573,600	※決算額のうち仮受消費税 34,982,400円
0	101,800,000	122,770,360	20,970,360	内訳 第2項 分担金 34,376,400円
0	401,200,000	403,276,094	2,076,094	第3項 工事負担金 606,000円

(税込)

額	決算額	翌年度繰越額			不用額	備 考
		地方公営企 業法第26条 の規定による 繰越額	継続費通次 繰越額	合 計		
円	円	円	円	円	円	
4,511,496,000	3,701,304,577	482,000,000	31,330,000	513,330,000	296,861,423	※決算額のうち仮払消費税 161,443,262円
2,717,196,000	2,010,195,456	482,000,000	31,330,000	513,330,000	193,670,544	内訳 第1項 建設改良費 161,443,262円
1,390,300,000	1,390,177,121	0	0	0	122,879	
404,000,000	300,932,000	0	0	0	103,068,000	

減債積立金1,241,496,263円及び過年度損益勘定留保資金1,193,874,598円で補填しました。

令和元年度 越谷・松伏水道企業団水道事業損益計算書

(平成31年4月1日から令和2年3月31日まで)

(単位：円、税抜)

1	営業収益			
	(1) 給水収益	6,364,521,047		
	(2) その他営業収益	285,277,865	6,649,798,912	
2	営業費用			
	(1) 原水及び浄水費	2,531,512,789		
	(2) 配水及び給水費	423,708,517		
	(3) 業務費	514,967,464		
	(4) 総係費	324,522,087		
	(5) 減価償却費	2,228,607,542		
	(6) 資産減耗費	29,411,430	6,052,729,829	
	営業利益			597,069,083
3	営業外収益			
	(1) 受取利息及び配当金	18,789,020		
	(2) 他会計補助金	6,005,000		
	(3) 長期前受金戻入	788,559,404		
	(4) 雑収益	16,125,109	829,478,533	
4	営業外費用			
	(1) 支払利息及び 企業債取扱諸費	300,722,325		
	(2) 雑支出	2,043,234	302,765,559	526,712,974
	経常利益			1,123,782,057



5	特 別 利 益			
	(1) 固定資産売却益	14,140,680		
	(2) 過年度損益修正益	<u>450,415</u>	14,591,095	
6	特 別 損 失			
	(1) 固定資産売却損	2,269,903		
	(2) 過年度損益修正損	<u>801,740</u>	<u>3,071,643</u>	<u>11,519,452</u>
	当 年 度 純 利 益			1,135,301,509
	前年度繰越利益剰余金			0
	その他未処分利益剰余金変動額			<u>1,241,496,263</u>
	当年度未処分利益剰余金			<u><u>2,376,797,772</u></u>

令和元年度 越谷・松伏水道  
(平成31年4月1日から)

	資本金	資本		
		受贈財産 評価額	国庫(県) 補助金	工事負担金
		前年度末残高	27,244,136,704	215,180,547
前年度処分額	1,310,267,342	0	0	0
条例第4条による処分額 ※	1,310,267,342	0	0	0
減債積立金へ積立	0	0	0	0
利益積立金へ積立	0	0	0	0
資本金に組入	1,310,267,342	0	0	0
処分後残高	28,554,404,046	215,180,547	21,942,586	961,901,389
当年度変動額	0	0	0	0
減債積立金の取崩	0	0	0	0
当年度純利益	0	0	0	0
当年度末残高	28,554,404,046	215,180,547	21,942,586	961,901,389

※ この条例は「越谷・松伏水道企業団の設置等に関する条例」をいう。

# 企業団水道事業剰余金計算書

(令和2年3月31日まで)

(単位：円)

剰余金						資本合計
剰余金		利益剰余金				
分担金	資本剰余金 合計	減債 積立金	利益 積立金	未処分 利益剰余金	利益剰余金 合計	
552,402,200	1,751,426,722	37,675,343	744,462,280	2,514,088,262	3,296,225,885	32,291,789,311
0	0	1,203,820,920	0	△ 2,514,088,262	△ 1,310,267,342	0
0	0	1,203,820,920	0	△ 2,514,088,262	△ 1,310,267,342	0
0	0	1,203,820,920	0	△ 1,203,820,920	0	0
0	0	0	0	0	0	0
0	0	0	0	△ 1,310,267,342	△ 1,310,267,342	0
552,402,200	1,751,426,722	1,241,496,263	744,462,280	(繰越利益剰余金) 0	1,985,958,543	32,291,789,311
0	0	△ 1,241,496,263	0	2,376,797,772	1,135,301,509	1,135,301,509
0	0	△ 1,241,496,263	0	1,241,496,263	0	0
0	0	0	0	1,135,301,509	1,135,301,509	1,135,301,509
552,402,200	1,751,426,722	0	744,462,280	(当年度未処分利益剰余金) 2,376,797,772	3,121,260,052	33,427,090,820

# 令和元年度 越谷・松伏水道企業団水道事業剰余金処分計算書

(単位：円)

	資本金	資本剰余金	未処分利益剰余金
当年度末残高	28,554,404,046	1,751,426,722	2,376,797,772
条例第4条による処分額※	1,241,496,263	0	△ 2,376,797,772
減債積立金へ積立	0	0	△ 1,135,301,509
利益積立金へ積立	0	0	0
資本金に組入	1,241,496,263	0	△ 1,241,496,263
処分後残高	29,795,900,309	1,751,426,722	(繰越利益剰余金) 0

※この条例は「越谷・松伏水道企業団の設置等に関する条例」をいう。

令和元年度 越谷・松伏水道企業団水道事業貸借対照表  
(令和2年3月31日現在)

(単位：円)

資 産 の 部

1 固 定 資 産

(1) 有形固定資産

イ 土 地		2,947,312,942	
ロ 立 木		9,515,205	
ハ 建 物	2,889,280,113		
減価償却累計額	<u>△ 1,329,448,538</u>	1,559,831,575	
ニ 構 築 物	86,912,547,232		
減価償却累計額	<u>△ 40,101,534,531</u>	46,811,012,701	
ホ 機 械 及 び 装 置	5,241,831,365		
減価償却累計額	<u>△ 2,728,518,043</u>	2,513,313,322	
ヘ 量 水 器	1,080,333,421		
減価償却累計額	<u>△ 455,306,630</u>	625,026,791	
ト 車 両 運 搬 具	45,477,599		
減価償却累計額	<u>△ 39,258,366</u>	6,219,233	
チ 工 具 器 具 及 び 備 品	198,005,574		
減価償却累計額	<u>△ 149,818,362</u>	48,187,212	
リ 建 設 仮 勘 定		26,575,858	

有形固定資産合計 54,546,994,839

(2) 無形固定資産

イ 電 話 加 入 権		<u>1,087,601</u>	1,087,601
-------------	--	------------------	-----------

(3) 投資その他の資産

イ 投 資 有 価 証 券		1,400,196,941	
ロ 出 資 金		750,000	
ハ 破 産 更 生 債 権 等		6,820,097	
貸 倒 引 当 金		<u>△ 6,820,097</u>	

投資その他の資産合計 1,400,946,941

固 定 資 産 合 計 55,949,029,381

2 流 動 資 産

(1) 現金預金

イ 現 金 預 金		<u>8,995,886,633</u>	8,995,886,633
-----------	--	----------------------	---------------

(2) 未 収 金		
イ 営 業 未 収 金	660,324,309	
貸 倒 引 当 金	△ 9,998,562	
ロ 営 業 外 未 収 金	8,966,301	
ハ そ の 他 未 収 金	<u>125,844,754</u>	
未 収 金 合 計		785,136,802
(3) 有 価 証 券		
イ 短 期 有 価 証 券	<u>99,930,864</u>	99,930,864
(4) 貯 蔵 品		
イ 貯 蔵 量 水 器	5,394,160	
ロ そ の 他 貯 蔵 品	<u>13,432,320</u>	
貯 蔵 品 合 計		18,826,480
(5) 前 払 費 用		
イ 前 払 費 用	<u>13,319</u>	<u>13,319</u>
流 動 資 産 合 計		<u>9,899,794,098</u>
資 産 合 計		<u><u>65,848,823,479</u></u>

負 債 の 部

3 固 定 負 債

(1) 企 業 債		
イ 建設改良費等の財源に 充てるための企業債	<u>10,072,122,662</u>	10,072,122,662
(2) 引 当 金		
イ 修 繕 引 当 金	<u>226,994,610</u>	226,994,610
(3) その他固定負債		
イ 長 期 預 り 金	<u>5,000,000</u>	<u>5,000,000</u>
固 定 負 債 合 計		10,304,117,272

#### 4 流動負債

##### (1) 企業債

イ 建設改良費等の財源に充てるための企業債 1,440,120,839 1,440,120,839

##### (2) 未払金

イ 営業未払金 299,899,036

ロ その他未払金 370,382,665

未払金合計 670,281,701

##### (3) 未払費用

イ その他未払費用 12,570,060 12,570,060

##### (4) 引当金

イ 賞与引当金 74,292,277 74,292,277

##### (5) その他流動負債

イ 預り金 322,221,837 322,221,837

流動負債合計 2,519,486,714

#### 5 繰延収益

##### (1) 長期前受金

イ 受贈財産評価額 1,780,381,542

収益化累計額 △ 558,627,732 1,221,753,810

ロ 国庫(県)補助金 647,125,081

収益化累計額 △ 170,850,156 476,274,925

ハ 寄附金 4,700,000

収益化累計額 △ 3,082,184 1,617,816

ニ 工事負担金 13,709,888,728

収益化累計額 △ 7,557,295,375 6,152,593,353

ホ 分担金 19,863,686,473

収益化累計額 △ 8,117,797,704 11,745,888,769

繰延収益合計 19,598,128,673

負債合計 32,421,732,659

資 本 の 部

6 資 本 金		
(1) 資 本 金		28,554,404,046
7 剰 余 金		
(1) 資 本 剰 余 金		
イ 受 贈 財 産 評 価 額	215,180,547	
ロ 国 庫 ( 県 ) 補 助 金	21,942,586	
ハ 工 事 負 担 金	961,901,389	
ニ 分 担 金	<u>552,402,200</u>	
資 本 剰 余 金 合 計		<u>1,751,426,722</u>
(2) 利 益 剰 余 金		
イ 利 益 積 立 金	744,462,280	
ロ 当 年 度 未 処 分 利 益 剰 余 金	<u>2,376,797,772</u>	
利 益 剰 余 金 合 計		<u>3,121,260,052</u>
剰 余 金 合 計		<u>4,872,686,774</u>
資 本 合 計		<u>33,427,090,820</u>
負 債 ・ 資 本 合 計		<u><u>65,848,823,479</u></u>



## 注 記

### 1. 重要な会計方針に係る事項に関する注記

#### (1) 資産の評価基準及び評価方法

##### ①有価証券の評価基準及び評価方法

満期保有目的債券 償却原価法（定額法）

##### ②たな卸資産の評価基準及び評価方法

材料及び量水器 先入先出法による原価法

#### (2) 固定資産の減価償却の方法

##### ①有形固定資産

・減価償却の方法 定額法

・主な耐用年数

建物 8年～50年

構築物 5年～75年

機械及び装置 5年～30年

量水器 8年

車両運搬具 4年～6年

工具器具及び備品 2年～15年

#### (3) 引当金の計上方法

##### ①退職給付引当金

職員の退職手当の支給に備えるため、当年度末在職職員に係る退職手当要支給額（以下「要支給額」という。）から、埼玉県市町村総合事務組合における積立金相当額（以下「積立金」という。）を控除した額を計上するところであるが、今年度については、積立金が要支給額を上回っているため計上していない。

##### ②修繕引当金

平成26年3月31日以前に引き当てられたものについては、引き続き従前の例により取り崩すこととしている。

##### ③賞与引当金

職員の期末・勤勉手当及びこれに係る法定福利費の支出に備えるため、当年度末における支出見込額に基づき、当年度の負担に属する額を計上している。

##### ④貸倒引当金

債権の不納欠損による損失に備えるため、債権を一般債権、貸倒懸念債権及び破産更生債権等に区分し、それぞれの回収可能性を検討し、回収不能見込額を計上している。

#### (4) 消費税及び地方消費税の会計処理

消費税及び地方消費税の会計処理は、税抜方式による。

2. キャッシュ・フロー計算書に関する注記

当年度において重要な非資金取引はない。

3. セグメント情報に関する注記

単一の事業を運営しているため、記載を省略する。

4. 減損損失に関する注記

特に認められる減損の兆候はない。

5. リース契約により使用する固定資産に関する注記

(1) リース取引に係る特例措置

所有権移転外ファイナンス・リース取引については、通常の賃貸借取引に係る方法に準じた会計処理による。

(2) 所有権移転外ファイナンス・リース取引に係る未経過リース料相当額

1年内	10,838千円
<u>1年超</u>	<u>19,297千円</u>
計	30,135千円

6. 重要な後発事象に関する注記

特に記載すべきものはない。

7. その他の注記

特に記載すべきものはない。

# 令和元年度 越谷・松伏水道企業団水道事業報告書

事業期間 平成31年4月1日から令和2年3月31日まで

## 1 概況

### (1) 総括事項

令和元年度の我が国の経済は、元号が「平成」から「令和」へと改められた前半は、雇用・所得環境の改善による景気の緩やかな回復が続いていましたが、年明けから新型コロナウイルス感染症が広がり、世界的に経済活動が急速に停滞し、収束が見通せない厳しい状況が続いています。

水道事業については、全国的に長期的な水需要の低迷が続いています。当企業団においても、給水人口が増加したにもかかわらず、年間総配水量及び有収水量は前年度と比較して減少しました。これは、梅雨の長雨や台風の襲来など自然現象に因るところもありますが、節水型機器の普及やライフスタイルの変化などにより一人あたりの使用水量が減少していることが根底にあり、今後もこの傾向は続いていくものと思われまます。

また、台風では関東・東北地方を中心に甚大な被害が発生しました。土砂災害による管路の破断や浄・配水施設の冠水、送電線の寸断による停電などにより、各地で断水が発生し、住民生活に大きな影響を及ぼしました。当企業団では公益社団法人日本水道協会の要請に基づき、給水車を東京都奥多摩町に派遣して4日間にわたり給水活動を行いました。自然災害の多発と激甚化に備え、市民・町民にとって最重要インフラである水道の供給を維持するため、あらゆる災害に強い管路の構築と施設の維持管理、そして危機管理の一層の充実が急務となっています。

このような中、当企業団では、「水道事業マスタープラン」に基づき、基本方針として掲げた3つの柱である『強靱』、『安全』、『持続』の実現を目指して、築比地浄水場系基幹管路の更新など、各事業に取り組みました。

### ア 給・配水状況について

本年度末における給水人口は 373,695 人で、前年度に対し 978 人 (0.26%) の増加となりました。一方、年間総配水量は 37,554,840 m<sup>3</sup>で前年度に対し 729,130 m<sup>3</sup> (1.90%) 減少し、一日平均配水量は 102,609 m<sup>3</sup>となりました。また、一日最大配水量は 12 月 31 日に 113,480 m<sup>3</sup>を、一日最少配水量は 7 月 14 日に 94,410 m<sup>3</sup>を記録しました。

配水量のうち、県水は 34,013,980 m<sup>3</sup>で 90.57%を占め、自己水（地下水）は 3,540,860 m<sup>3</sup>で 9.43%を占めました。

有収水量は 36,900,178 m<sup>3</sup>と前年度に対し 128,843 m<sup>3</sup> (0.35%)減少しましたが、有収率は 98.26%と 1.54 ポイントの増となりました。

#### イ 収益的収支について

本年度の水道事業収益は 8,068,482,257 円（予算執行率 101.87%、前年度比 0.49%増、消費税抜き 7,493,868,540 円）とその他営業収益の増加などによって前年度に対し 39,054,775 円の増加でした。一方、水道事業費用は 6,802,421,602 円（予算執行率 96.76%、前年度比 2.48%増、消費税抜き 6,358,567,031 円）と前年度に対し 164,669,322 円の増加でした。収支差引きはプラス 1,266,060,655 円となり、税抜きの損益収支では 1,135,301,509 円（前年度比 5.69%減）の純利益となりました。

水道事業収益のうち営業収益は 7,224,236,148 円（前年度比 0.17%増、消費税抜き 6,649,798,912 円）で、その内訳は、給水収益 6,916,196,012 円（前年度比 0.23%減、消費税抜き 6,364,521,047 円）、公共下水道使用料徴収事務費負担金等のその他営業収益が 308,040,136 円（前年度比 10.15%増、消費税抜き 285,277,865 円）となっています。

営業外収益は 829,632,494 円（前年度比 1.59%増、消費税抜き 829,478,533 円）で、その内訳は、有価証券利息などの受取利息及び配当金 18,789,020 円（前年度比 12.42%減）、構成市町からの他会計補助金 6,005,000 円（前年度比 1.75%増）、長期前受金戻入 788,559,404 円（前年度比 1.50%増）、資産の貸付等に係る使用料や小水力発電売電収益などの雑収益 16,279,070 円（前年度比 31.12%増、消費税抜き 16,125,109 円）となっています。

特別利益は 14,613,615 円（前年度比 1891.78%増、消費税抜き 14,591,095 円）で、その主な内容は旧越谷浄水場第 4 水源跡地の売却益です。

一方、水道事業費用は、営業費用が 6,322,184,662 円（前年度比 2.16%増、消費税抜き 6,052,729,829 円）で、その内訳は、原水及び浄水費 2,739,138,232 円（前年度比 1.07%増、消費税抜き 2,531,512,789 円）、配水及び給水費 445,840,107 円（前年度比 5.68%減、消費税抜き 423,708,517 円）、業務費 546,610,609 円（前年度比 7.19%増、消費税抜き 514,967,464 円）、総係費 332,576,742 円（前年度比 0.31%減、消費税抜き 324,522,087 円）、減価償却費 2,228,607,542 円（前年度比

6.23%増)及び資産減耗費 29,411,430 円(前年度比 54.35%減)となっています。

営業外費用は 477,101,212 円(前年度比 7.15%増、消費税抜き 302,765,559 円)で、その内訳は、企業債償還に係る支払利息及び企業債取扱諸費 300,722,325 円(前年度比 11.67%減)、消費税納付額 174,611,800 円(前年度比 68.92%増)及び災害用備蓄材料の購入等に係る雑支出 1,767,087 円(前年度比 19.80%増)となっています。

特別損失は 3,135,728 円(前年度比 20.53%減、消費税抜き 3,071,643 円)で、その内容は、固定資産の売却損及び過年度水道料金の還付等に係る過年度損益修正損です。

受水費は 2,290,154,218 円(前年度比 0.87%増、消費税抜き 2,101,383,690 円)で、水道事業費用に占める割合は 33.67%でした。また人件費は、前年度に対し 1.45%増加し 781,607,291 円(消費税抜き 780,879,345 円)となりました。

なお、昨年 10 月に税率が 10%に引き上げられるとともに、食料品等に 8%軽減税率が導入された消費税については、課税売上額 7,622,398,500 円に対する仮受消費税が 610,097,087 円、課税仕入額 5,195,553,650 円に対する仮払消費税が 435,407,661 円となり、差引き 174,689,426 円で、控除額等調整後の消費税納付額は 174,611,800 円となりました。

#### ウ 資本的収支について

資本的収入額は 1,139,472,854 円(予算執行率 87.45%、前年度比 36.56%減、消費税抜き 1,104,490,454 円)で、これに対し資本的支出額は 3,701,304,577 円(予算執行率 82.04%、前年度比 18.54%減、消費税抜き 3,539,861,315 円)であり、2,561,831,723 円の不足額が生じました。

不足額については、当年度消費税及び地方消費税資本的収支調整額 126,460,862 円、減債積立金 1,241,496,263 円、過年度損益勘定留保資金 1,193,874,598 円で補てんしました。

資本的収入の内訳は、企業債 200,000,000 円(前年度比 74.03%減)、分担金 413,426,400 円(前年度比 17.58%減、消費税抜き 379,050,000 円)、工事負担金 122,770,360 円(前年度比 28.17%増、消費税抜き 122,164,360 円)及び固定資産売却代金 403,276,094 円(前年度比 0.82%増)となっています。

一方、資本的支出の内訳は、建設改良費 2,010,195,456 円(前年度比 35.85%減、消費税抜き 1,848,752,194 円)、企業債償還金 1,390,177,121 円(前年度比 6.10%

増)及び投資 300,932,000 円(前年度比 200.96%増)となっています。

なお、満期償還を迎えた有価証券 4 億円を活用した資金運用については、ゼロ金利政策が継続する中で可能な限り運用益が見込める長期債の有価証券を 3 億円分購入し、残り 1 億円分は定期預金による運用へと切り替えました。

## エ 建設事業について

配水施設拡張費については、配水管布設工事に 83,241,540 円(消費税抜き 75,847,000 円)を投資し、事務費等を含めて 101,184,476 円(消費税抜き 93,789,519 円)を支出しました。

配水施設改良費については、大口径管である基幹管路の更新事業のうち、平成 30 年度から 2 カ年の継続事業として実施した築比地浄水場系基幹管路更新工事(第 2 工区)を完了しました。継続事業の総支出額は 317,088,000 円で、継続費予算額 317,100,000 円との差 12,000 円が不用額となりました。

また、令和元年度から 3 カ年の継続事業として開始した築比地浄水場系基幹管路更新工事(第 3 工区)に 20,670,000 円(消費税抜き 18,790,910 円)を投資しました。

さらに、老朽管解消のための配水管布設替工事等の自主工事に、1,083,059,100 円(消費税抜き 986,701,000 円)を、区画整理事業等に係る受託工事に 120,270,360 円(消費税抜き 109,528,000 円)を投資し、事務費等を含めた配水施設改良費全体で 1,679,061,964 円(消費税抜き 1,540,988,196 円)を支出しました。

本年度の導・配水管布設距離は 10,553m で、布設替による除却 7,689m を差し引くと、年度末の導・配水管総延長は約 1,278k m となりました。また、配水管の更新とともに耐震化を進め、年度末における管路の耐震化率は 48.4% (前年度比 0.7 ポイント増)に達しました。消火栓は越谷市に 46 基、松伏町に 5 基を設置し、年度末総設置数は 5,578 基となりました。

庁舎整備費については、企業団庁舎内の非常用発電機の老朽化に伴う設備の更新に 94,809,000 円(消費税抜き 86,190,000 円)を投資し、更新の結果、発電能力が倍増し、運転時間を延長することができました。

令和元年度は年間総配水量が減少し、給水収益も減少した一方、減価償却費などの費用が増加した結果、純利益は前年度と比べ約 6,800 万円の減少となりました。

今後も水需要の増加は期待できず、近い将来に給水人口が減少に転じると、さら

に給水収益の減少に拍車がかかることが予想されます。また、新型コロナウイルスの感染拡大による市・町民の生活様式の変化及び経済活動の停滞が給水収益に及ぼす影響も注視しなければなりません。

平成28年度（2016年度）から10年間の水道事業経営の基本的な方針を示した「水道事業マスタープラン」は、前期に当たる5カ年が終了する令和2年度（2020年度）中に後期5カ年に向けた見直し作業を行います。水需要の減少や施設更新需要の増大などにより、水道事業を取り巻く経営環境は引き続き大変厳しい状況にあります。しかし、「水道事業マスタープラン」に定めた「世代（とき）を超え 命の水を送り続ける こしまつ水道」の基本理念を実現するため、職員一丸となって直面する様々な課題を克服し、「強靱で安定した水道事業の構築」、「安全な水の給水」そして「持続可能な水道事業経営」の実現に取り組んでまいります。

## (2) 議会議決事項

当年度中において、企業団議会に提案し、議決承認を得られた事項は次のとおりです。

### ◎企業長提出議案

議案番号	件名	提出年月日	議決年月日	備考
第6号	越谷・松伏水道企業団給水条例の一部を改正する条例制定について	令和元年 6月28日	令和元年 6月28日	原案可決
第7号	平成30年度越谷・松伏水道企業団水道事業会計決算認定について	令和元年 9月27日	令和元年12月23日	継続審査・決算特別委員会付託 認定可決
第8号	越谷・松伏水道企業団議会議員の議員報酬及び費用弁償等に関する条例の一部を改正する条例制定について	令和元年12月23日	令和元年12月23日	原案可決
第9号	越谷・松伏水道企業団企業長の給与等に関する条例の一部を改正する条例制定について	令和元年12月23日	令和元年12月23日	原案可決
第1号	越谷・松伏水道企業団の設置等に関する条例の一部を改正する条例制定について	令和 2年 3月25日	令和 2年 3月25日	原案可決
第2号	会計年度任用職員制度の導入に伴う関係条例の整備に関する条例制定について	令和 2年 3月25日	令和 2年 3月25日	原案可決
第3号	令和元年度越谷・松伏水道企業団水道事業会計補正予算（第1号）について	令和 2年 3月25日	令和 2年 3月25日	原案可決
第4号	令和2年度越谷・松伏水道企業団水道事業会計予算について	令和 2年 3月25日	令和 2年 3月25日	原案可決

### ◎委員会提出議案

議案番号	件名	提出年月日	議決年月日	備考
委第1号	越谷・松伏水道企業団議会委員会条例の一部を改正する条例制定について	令和 2年 3月25日	令和 2年 3月25日	原案可決



(3) 行政官庁許認可事項

行政官庁に申請し、当年度中において許認可された事項は、次のとおりです。

申請年度	申請先	件名	許認可年度	備考
令和元年度	国土交通省関東地方整備局	道路占用許可	令和元年度	4件
令和元年度	埼玉県越谷県土整備事務所	道路占用許可	令和元年度	97件
令和元年度	埼玉県越谷県土整備事務所	河川法許可	令和元年度	58件
令和元年度	越谷市役所	道路占用許可	令和元年度	487件
令和元年度	越谷市役所	公園占用許可	令和元年度	2件
令和元年度	越谷市役所	行政財産使用許可	令和元年度	1件
令和元年度	松伏町役場	道路占用許可	令和元年度	39件
令和元年度	松伏町役場	行政財産使用許可	令和元年度	1件
令和元年度	吉川市役所	道路占用許可	令和元年度	1件
令和元年度	春日部市役所	道路占用許可	令和元年度	1件

(4) 職員に関する事項

イ 組織の状況

(令和2年3月31日現在)

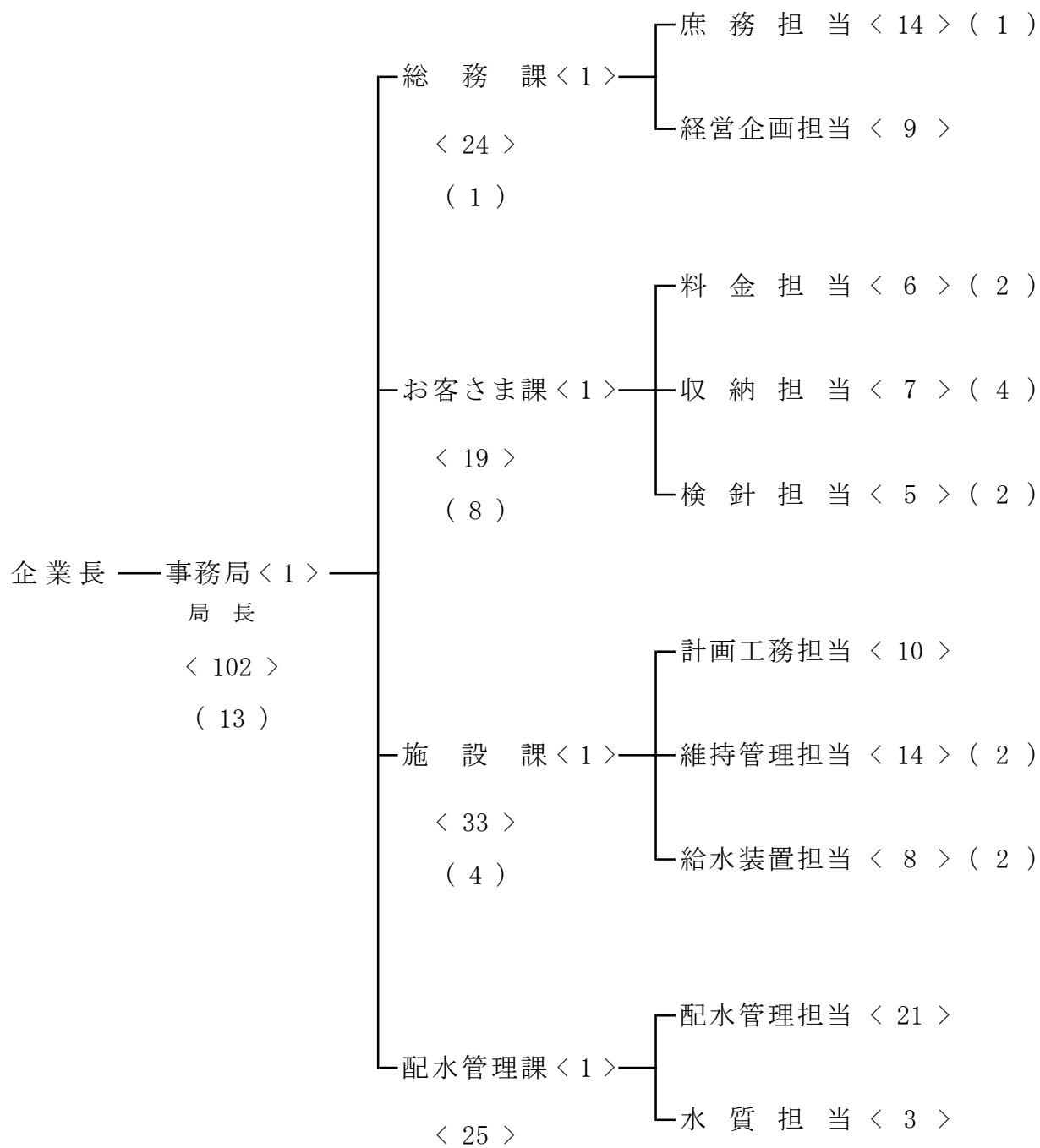

< >内は再任用短時間勤務職員数を除いた職員数

( )内は再任用短時間勤務職員数

口 各部門別職員数

(単位：人)

区 分		当 年 度			前 年 度			比 較			
		職員数 (A)	再任用 短時間 勤 務 員 (B)	合 計	職員数 (C)	再任用 短時間 勤 務 員 (D)	合 計	職員数 (A-C)	再任用 短時間 勤 務 員 (B-D)	合 計	
局 長	損益勘定支弁職員	1		1	1		1			0	
総 務 課	総 務 課 長	1		25	1		24			1	
	庶 務 担 当	14	1		13	1		1			
	経 営 企 画 担 当	損益勘定支弁職員	9			7			2		
		資本勘定支弁職員				2			△ 2		
お 客 さ ま 課	お 客 さ ま 課 長	1		27	1		29			△ 2	
	料 金 担 当	6	2		6	2					
	収 納 担 当	7	4		8	5		△ 1	△ 1		
	検 針 担 当	5	2		5	2					
施 設 課	施 設 課 長	1		37	1		36			1	
	計 画 工 務 担 当	10			9			1			
	維 持 管 理 担 当	14	2		14	2					
	給 水 装 置 担 当	8	2		8	2					
配 水 管 理 課	配 水 管 理 課 長	1		25	1		25			0	
	配 水 管 理 担 当	21			21						
	水 質 担 当	3			3						
合 計	損益勘定支弁職員	91	13	104	89	14	103	2	△ 1	1	
	資本勘定支弁職員	11	0	11	12	0	12	△ 1	0	△ 1	
	総 合 計	102	13	115	101	14	115	1	△ 1	0	

(注) 職員数は年度末における人数

## 2 工 事

### (1) 建設・改良工事の概況 (1件500万円以上)

当年度において施工された建設・改良工事の概況は、下記のとおりです。

区分	工事名	工 事 内 容			請 負 金 額 (円、税込)	着工年月日 竣工年月日	備 考		
		管種等	口径(mm)	数量 *1					
拡張・ 配水管 受託・ 配水管	配水管布設工事 (19-13)	GX	200	294.6	32,648,000	R1. 11. 15			
			100	36.5					
			300	2.1					
		NS	200	3.7					
			HIVP	50		29.4			
				75		47.9		R2. 3. 12	
		仕切弁	75	5					
			200	5					
消火栓	75	2							
拡張・ 配水管	配水管布設工事 (19-14)	GX	100	179.6	29,348,000	R1. 11. 1			
			200	200.5					
		仕切弁	75	2					
			100	3					
	配水管布設工事 (19-4)	GX	100	452.3	28,138,000	R1. 6. 28			
			75	2					
		100	6						
	配水管布設工事 (19-1)	GX	200	217.6	14,007,600	R1. 5. 24			
			75	2					
		200	3						
	自主・ 配水管	配水管布設替工事 (19-5)	GX	100	29.3	100,122,000		R1. 8. 8	
				200	542.6				
PE			75	71.1					
			100	85.3					
仕切弁			75	8					
			100	3					
200			9						
消火栓		75	3						
配水管布設替工事 (19-1)		PE	50	188.7	93,313,000	R1. 6. 14			
			100	349.6					
			150	460.5					
		SU	50	1					
			75	5					
		仕切弁	100	5					
			150	7					
消火栓		75	5						
配水管布設替工事 (19-12)		GX	100	20.7	77,462,000	R1. 8. 9			
			150	16.2					
	300		283.4						
	PE	50	44.3						
		75	2						
	仕切弁	100	1						
		300	3						
	消火栓	75	2						
配水管布設替工事 (19-10)	GX	75	11.3	56,496,000	R1. 8. 28				
		100	25.6						
		200	181.1						
	PE	50	127.1						
		75	89.1						
	仕切弁	75	4						
		200	5						
消火栓	75	2							

区分	工事名	工事内容			請負金額 (円、税込)	着工年月日 竣工年月日	備考
		管種等	口径(mm)	数量 *1			
自主・ 配水管	配水管布設替工事 (19-3)	GX	200	343	37,422,000	R1. 7. 19	
		仕切弁	75	1		R1. 11. 1	
			200	4			
	配水管布設替工事 (19-24)	PE	75	189.3	36,608,000	R1. 10. 18	
			150	141			
		仕切弁	75	8		R2. 3. 2	
			150	2			
	配水管布設替工事 (19-19)	PE	100	76	36,047,000	R1. 9. 13	
			150	208.2			
		仕切弁	75	2		R2. 2. 13	
			100	8			
	配水管布設替工事 (19-9)	PE	100	5	35,783,000	R1. 8. 2	
			75	1			
			50	58.3			
		仕切弁	75	6		R1. 12. 18	
			100	5			
	配水管布設替工事 (19-7)	GX	200	266.4	33,176,000	R1. 7. 19	
			75	1			
		仕切弁	200	2		R1. 11. 7	
			75	1			
配水管布設替工事 (19-20)	PE	100	75.2	32,604,000	R1. 9. 13		
		150	183.2				
	仕切弁	75	4		R2. 1. 30		
		100	7				
		150	4				
配水管布設替工事 (19-29)	GX	100	1.5	32,395,000	R1. 12. 13		
		200	20.7				
	PE	50	36.2		R2. 3. 24		
		100	11				
	SU	100	1.7				
		200	13.6				
	仕切弁	75	2				
100		1					
配水管布設替工事 (19-13)	PE	75	315.1	31,900,000	R1. 9. 13		
		75	13		R2. 1. 27		
		75	1				
配水管布設替工事 (19-14)	PE	50	35.9	29,403,000	R1. 8. 20		
		75	2.7				
		100	283.2				
	SU	50	1		R2. 1. 14		
		75	2				
	仕切弁	100	6				
75		1					
配水管布設替工事 (19-21)	PE	50	18	28,116,000	R1. 10. 7		
		100	124				
		150	184.6				
	仕切弁	100	2		R2. 3. 25		
		150	2				
	消火栓	75	2				
75		2					

区分	工事名	工事内容			請負金額 (円、税込)	着工年月日 竣工年月日	備考	
		管種等	口径(mm)	数量 *1				
自主・ 配水管	配水管布設替工事 (19-18)	PE	75	1.4	27,555,000	R1. 9.13		
			100	0.5				
			150	251.2				
		仕切弁	100	1				
			150	3				
	消火栓	75	2			R2. 1.28		
		配水管布設替工事 (19-4)	PE	50	28.8	25,674,000	R1. 7.19	
				75	246.5			
	仕切弁		75	7				
	消火栓	75	1			R1.11.13		
		配水管布設替工事 (19-28)	PE	50	45.8	25,135,000	R1.12.13	
	100			235.8				
	仕切弁		100	2				
	消火栓	75	2			R2. 3.13		
		配水管布設替工事 (19-25)	PE	75	288.4	21,648,000	R1.10.18	
	100			0.6				
	仕切弁		75	5				
	消火栓	75	5			R2. 2.26		
		配水管布設替工事 (19-26)	PE	75	294.4	20,218,000	R1.11. 1	
				100	1.5			
仕切弁	75		5					
消火栓	75	1			R2. 3.12			
	配水管布設替工事 (19-15)	PE	100	221.3	19,965,000	R1. 8.20		
75			1					
仕切弁		100	3					
		75	1					
消火栓	75	1			R2. 1.10			
	配水管布設替工事 (19-23)	PE	100	196.8	19,657,000	R1.10.18		
			SU	50				1
		仕切弁	75	2				
100			4					
消火栓	75	2			R2. 1.30			
	配水管布設替工事 (19-27)	PE	75	5.7	16,720,000	R1.11.15		
100			150					
仕切弁		75	1					
		75	1					
消火栓	75	1			R2. 3. 9			
	配水管布設替工事 (19-17)	GX	100	37.9	14,652,000	R1. 9.13		
SU			100	10.9				
仕切弁		75	1					
		100	2					
消火栓	75	2			R1.11.28			
	配水管布設替工事 (19-22)	PE	100	110.9	9,900,000	R1.11. 1		
仕切弁			75	1				
消火栓	75	1			R2. 2. 6			
	配水管布設替工事 (19-6)	PE	100	131.2	9,130,000	R1. 7.19		
			仕切弁	75				1
消火栓		75	1					
消火栓	75	1			R1.10.21			
	配水管布設替工事 (19-16)	PE	50	15	8,998,000	R1. 9. 6		
150			28					
仕切弁		75	1					
	150	2						
消火栓	75	2			R2. 1.14			
	配水管布設替工事 (19-11)	PE	75	84.8	7,909,000	R1. 8. 2		
仕切弁			75	3				
消火栓	75	3			R1.10.30			
	配水管布設替工事 (19-2)	GX	300	11.7	5,032,800	R1. 6.21		
仕切弁			100	1				
消火栓	100	1			R1. 9.11			
	自主・ 配水管	配水管布設工事 (19-6)	PE	100	84.9	7,535,000	R1. 8. 2	
75				1				
仕切弁			100	3				
消火栓	75	3			R1.11. 8			
	配水管布設工事 (19-7)	PE	50	9.4	6,600,000	R1. 8.20		
			75	66.8				
仕切弁		75	1					

区分	工事名	工事内容			請負金額 (円、税込)	着工年月日 竣工年月日	備考
		管種等	口径(mm)	数量*1			
自主・ 配水管	配水管切廻し工事 (19-6)	GX	100	24	9,735,000	R1. 11. 15	
			75	5.3		R2. 3. 6	
	配水管切廻し工事 (19-1)	GX	100	0.9	9,579,600	R1. 5. 24	
			200	25.3		R1. 8. 13	
	仕切弁	75	1				
自主・ 配水管	舗装復旧工事 (19-8)	舗装復旧	-	2494.6	13,068,000	R1. 5. 24	
						R1. 7. 29	
	舗装復旧工事 (19-5)	舗装復旧	-	1914.5	11,113,200	R1. 5. 17	
						R1. 7. 29	
	舗装復旧工事 (19-1)	舗装復旧	-	1226.2	10,584,000	H31. 4. 26	
						R1. 6. 21	
	舗装復旧工事 (19-14)	舗装復旧	-	1555.1	9,774,000	R1. 5. 24	
						R1. 8. 5	
	舗装復旧工事 (19-28)	舗装復旧	-	1335.7	7,795,700	R1. 10. 7	
						R1. 12. 12	
	舗装復旧工事 (19-9)	舗装復旧	-	1217.6	7,452,000	R1. 5. 24	
					R1. 8. 9		
舗装復旧工事 (19-6)	舗装復旧	-	959.3	7,236,000	R1. 5. 17		
					R1. 7. 29		
舗装復旧工事 (19-13)	舗装復旧	-	1176.1	6,242,400	R1. 6. 7		
					R1. 8. 28		
舗装復旧工事 (19-16)	舗装復旧	-	946.1	5,292,000	R1. 6. 7		
					R1. 8. 20		
舗装復旧工事 (19-7)	舗装復旧	-	917.3	5,227,200	R1. 5. 24		
					R1. 8. 5		
受託・ 配水管	配水管布設工事 (19-17)	GX	100	236.6	32,142,000	R1. 11. 29	
		HIVP	100	2.4			
		仕切弁	75	2			
			100	6			
		消火栓	75	2			
	配水管布設工事 (19-3)	GX	100	264.9	16,995,000	R1. 8. 2	
		NS	100	13.6			
		仕切弁	75	2			
			100	3			
		消火栓	75	1			
	配水管布設工事 (19-20)	GX	100	93.9	8,481,000	R1. 12. 20	
		HIVP	50	15.9			
		仕切弁	75	2			
			100	2			
	配水管布設工事 (19-19)	GX	100	101	6,864,000	R1. 12. 20	
		HIVP	50	1.3			
仕切弁		75	1				
		100	2				
消火栓		75	1				
受託・ 配水管	配水管切廻し工事 (19-3)	GX	200	16.4	6,006,000	R1. 10. 18	
		仕切弁	75	1		R2. 2. 17	
自主・ 基幹 管路	築比地浄水場系基幹管路 更新工事 (第2工区)	NS	150	1.1	317,088,000	H30. 7. 11	
			250	0.6			
			500	2.8			
			800	667.4			
		GX	150	112.5		R1. 8. 19	
		仕切弁	75	1			
			150	3			
800	1						

区分	工事名	工事内容			請負金額 (円、税込)	着工年月日 竣工年月日		備考
		管種等	口径(mm)	数量 *1				
自主・ 機械等	末端水質監視装置更新工事	自動水質監視装置 2台			52,228,000	R1. 9.13		
						R2. 3.10		
自主・ 庁舎	庁舎設備更新工事 (越ヶ谷三丁目5番22号)	非常用発電設備			94,809,000	R1. 5.10		
						R2. 3.12		

\*1 数量の単位は、配水管…m、仕切弁・消火栓…基、舗装復旧…㎡

凡 例

GX	GX形ダクタイル鋳鉄管
NS	NS形ダクタイル鋳鉄管
HIVP	耐衝撃性硬質塩化ビニル管
SU	ステンレス鋼管
PE	ポリエチレン管



(2) 保存・補修工事の概要

イ 直営工事

区分	漏水修繕工事				切廻し工事			その他		
	配水管	給水管 (道路)	給水管 (宅地内)	計 ①	配水管	給水管 (道路)	計 ②	消火栓	その他	計 ③
件数	2	18	154	174	0	4	4	11	367	378

ロ 指定工事業者工事

区分	漏水修繕工事				切廻し工事			その他		
	配水管	給水管 (道路)	給水管 (宅地内)	計 ④	配水管	給水管 (道路)	計 ⑤	消火栓	その他	計 ⑥
件数	9	145	76	230	0	2	2	6	123	129

合計 (①～⑥)	1か月 当たり 施工件数	1日 当たり 施工件数
917	76	2

### 3 業 務

#### (1) 業 務 量

項 目	当 年 度	前 年 度	対 前 年 度 比 較		
			増 減	比 率(%)	
1 年度末給水区域内人口 (人)	373,735	372,757	978	100.26	
2 年度末給水人口 (人)	373,695	372,717	978	100.26	
3 普 及 率 (%)	99.9	99.9	0.0	100.00	
4 年度末給水世帯数 (世帯)	168,505	165,878	2,627	101.58	
5 年度末給水戸数 ※ (戸)	165,528	163,430	2,098	101.28	
口 径 別 内 訳	φ 13mm (戸)	19,464	19,806	△ 342	98.27
	φ 20mm (戸)	140,903	138,576	2,327	101.68
	φ 25mm (戸)	3,972	3,870	102	102.64
	φ 40mm (戸)	770	762	8	101.05
	φ 50mm (戸)	318	316	2	100.63
	φ 75mm (戸)	80	79	1	101.27
	φ 100mm以上 (戸)	21	21	0	100.00
6 総 配 水 量 (m <sup>3</sup> )	37,554,840	38,283,970	△ 729,130	98.10	
7 一 日 最 大 配 水 量 (m <sup>3</sup> )	113,480	115,010	△ 1,530	98.67	
8 一 日 最 少 配 水 量 (m <sup>3</sup> )	94,410	97,360	△ 2,950	96.97	
9 一 日 平 均 配 水 量 (m <sup>3</sup> )	102,609	104,888	△ 2,279	97.83	
10 有 収 水 量 (m <sup>3</sup> )	36,900,178	37,029,021	△ 128,843	99.65	
11 一 日 平 均 有 収 水 量 (m <sup>3</sup> )	100,820	101,449	△ 629	99.38	
12 一 人 一 日 平 均 有 収 水 量 (ℓ)	270	272	△ 2	99.26	
13 有 収 率 (%)	98.26	96.72	1.54	101.59	

※ 年度末給水戸数は、設置量水器のうち、年度末に開栓している量水器数

## (2) 事業収入及び事業費に関する事項

## 損益分析

(単位：円、税抜)

区 分	科 目	当 年 度	前 年 度	対 前 年 度 比 較	
				増 減	比 率(%)
営業収益	1 給 水 収 益	6,364,521,047	6,419,265,714	△ 54,744,667	99.15
	2 その他営業収益	285,277,865	261,101,876	24,175,989	109.26
	計	6,649,798,912	6,680,367,590	△ 30,568,678	99.54
営業費用	3 原水及び浄水費	2,531,512,789	2,524,835,889	6,676,900	100.26
	4 配水及び給水費	423,708,517	450,804,751	△ 27,096,234	93.99
	5 業 務 費	514,967,464	484,538,480	30,428,984	106.28
	6 総 係 費	324,522,087	325,519,952	△ 997,865	99.69
	7 減 価 償 却 費	2,228,607,542	2,097,836,867	130,770,675	106.23
	8 資 産 減 耗 費	29,411,430	64,426,641	△ 35,015,211	45.65
	計	6,052,729,829	5,947,962,580	104,767,249	101.76
営 業 利 益		597,069,083	732,405,010	△ 135,335,927	81.52
営業外収益	9 受取利息及び配当金	18,789,020	21,453,078	△ 2,664,058	87.58
	10 他会計補助金	6,005,000	5,902,000	103,000	101.75
	11 長期前受金戻入	788,559,404	776,912,634	11,646,770	101.50
	12 雑 収 益	16,125,109	12,365,580	3,759,529	130.40
	計	829,478,533	816,633,292	12,845,241	101.57
営業外費用	13 支払利息及び企業債取扱諸費	300,722,325	340,438,118	△ 39,715,793	88.33
	14 雑 支 出	2,043,234	1,855,150	188,084	110.14
	計	302,765,559	342,293,268	△ 39,527,709	88.45
経 常 利 益		1,123,782,057	1,206,745,034	△ 82,962,977	93.13
15 特 別 利 益		14,591,095	735,697	13,855,398	1,983.30
16 特 別 損 失		3,071,643	3,659,811	△ 588,168	83.93
当 年 度 純 利 益		1,135,301,509	1,203,820,920	△ 68,519,411	94.31

(3) その他主要な事項

イ 供給単価分析

科 目	金額(円、税抜)	供給単価(円)
給 水 収 益	6,364,521,047	172.48
(備 考) ・供給単価は、給水収益÷有収水量 36,900,178m <sup>3</sup> で算出。		

ロ 製造原価・給水原価分析

科 目	金額(円、税抜)	製造原価(円)	給水原価(円)
1 原水及び浄水費	2,531,512,789	67.41	68.60
2 配水及び給水費	423,708,517	11.28	11.48
3 業 務 費	514,967,464	13.71	13.96
4 総 係 費	324,522,087	8.64	8.79
5 減価償却費	2,228,607,542	59.35	60.40
6 資産減耗費	29,411,430	0.78	0.80
A (1+2+3+4+5+6)	6,052,729,829	161.17	164.03
7 支払利息	300,722,325		8.15
8 雑 支 出	2,043,234		0.05
9 長期前受金戻入	△ 788,559,404		△ 21.37
B (A+7+8+9)	5,566,935,984		150.86
(備 考) ・製造原価は、A÷総配水量 37,554,840m <sup>3</sup> で算出。 ・給水原価は、B÷有収水量 36,900,178m <sup>3</sup> で算出。			

## ハ 費用構成分析

種 別		金 額 (A)	費用構成	対営業収益	金 額 (B)	給水原価
項 目		(総費用)	比 率	比 率	[経常費用-(受託工事 費+材料及び不用品売 却原価+附帯事業費)- 長期前受金戻入]	(円)
		(円、税抜)	(%)	(%)	(円、税抜)	
人 件 費	給 料	365,175,727	5.74	5.49	365,175,727	9.90
	そ の 他	415,703,618	6.54	6.25	415,703,618	11.27
	計	780,879,345	12.28	11.74	780,879,345	21.17
支 払 利 息		300,722,325	4.73	4.52	300,722,325	8.15
減 価 償 却 費		2,228,607,542	35.05	33.51	2,228,607,542	60.40
動 力 費		107,064,194	1.68	1.61	107,064,194	2.90
修 繕 費		93,027,620	1.46	1.40	93,027,620	2.52
材 料 費		10,737,170	0.17	0.16	10,737,170	0.29
薬 品 費		21,547,735	0.34	0.32	21,547,735	0.58
路 面 復 旧 費		37,493,684	0.59	0.56	37,493,684	1.01
委 託 料		519,656,551	8.17	7.82	519,656,551	14.08
受 水 費		2,101,383,690	33.05	31.60	2,101,383,690	56.95
そ の 他		157,447,175	2.48	2.38	154,375,532	4.18
費 用 合 計		6,358,567,031	100.00	95.62	6,355,495,388	172.23
長 期 前 受 金 戻 入					△ 788,559,404	△ 21.37
給 水 原 価					5,566,935,984	150.86
(備 考)						
<ul style="list-style-type: none"> <li>・ 人件費のその他は、手当、法定福利費及び報酬の合計。</li> <li>・ 対営業収益比率は、金額(A)÷営業収益 6,649,798,912円で算出。</li> <li>・ 給水原価は、金額(B)÷有収水量 36,900,178m<sup>3</sup>で算出。</li> </ul>						

## 4 会 計

### (1) 重要契約の要旨

本年度に締結した契約事項の主なものは、下記のとおりです。

#### イ 工事請負契約（1件5,000万円以上）

区 分	契 約 年 月 日	金 額 (円、税込)	件 名 及 び 内 容	相 手 方
配水施設改良費	令和元年 6月14日	93,313,000	配水管布設替工事 (19-1)	明成工業(株)
	令和元年 7月26日	1,307,900,000	築比地浄水場系基幹管路 更新工事（第3工区）	村本・鈴木組特定 建設工事共同企業体
	令和元年 8月 8日	100,122,000	配水管布設替工事 (19-5)	(株)桶新設備
	令和元年 8月 9日	77,462,000	配水管布設替工事 (19-12)	(株)ナカノヤ
	令和元年 8月28日	56,496,000	配水管布設替工事 (19-10)	(株)桶新設備
	令和 2年 2月28日	151,668,000	築比地浄水場系基幹管路 更新工事（第9工区）	(株)ナカノヤ
営業設備費	令和元年 9月13日	52,228,000	末端水質監視装置更新工事	西川計測(株) 埼玉支店
庁舎整備費	令和元年 5月10日	94,809,000	非常用発電設備更新工事	(株)大久保電気

#### ロ その他契約（1件1,000万円以上）

区 分	契 約 年 月 日	金 額 (円、税込)	件 名 及 び 内 容	相 手 方
原水及び浄水費	平成31年 4月 1日	15,736,000	中央管理室監視制御設備 保守点検業務委託	メタウォーター(株) さいたま営業所
配水及び給水費	令和元年12月27日	56,100,000	配水管洗浄業務委託	(株)サンスイ 北関東支店
配水施設改良費	令和元年 7月19日	18,700,000	築比地浄水場系基幹管路 更新工事詳細設計業務委託 (19-2)	(株)日水コン 埼玉事務所
	令和元年 7月19日	16,907,000	築比地浄水場系基幹管路 更新工事詳細設計業務委託 (19-1)	(株)日水コン 埼玉事務所
営業設備費	令和元年 7月 3日	15,962,400	誘導結合プラズマ質量 分析装置購入	川口薬品化学(株)

(2) 企業債及び一時借入金の概況

イ 企業債について

令和元年度の企業債については、令和2年3月26日に地方公共団体金融機構から200,000,000円を借入れました。

その他企業債取扱状況については、「企業債明細書」のとおりです。

ロ 一時借入金について

一時借入金は、ありませんでした。

## 5 その他

- (1) 決算日後に生じた企業の状況に関する重要な事実は、特にありません。
- (2) 消費税に関する他会計繰入金等の「資産の譲渡等の対価以外の収入（不課税収入）」の用途（充当先）の特定については、次のとおりです。

収 入			
項 目	不 課 税 収 入		計
	収益的収支	資本的収支	
他会計繰入金等の用途について			
消火栓新設工事に係る維持管理収益	294,300		294,300
消火栓更新工事に係る維持管理収益	2,180,700		2,180,700
消火栓維持管理負担金	4,977,606		4,977,606
児童手当負担金	6,005,000		6,005,000
消火栓新設工事負担金		3,597,000	3,597,000
消火栓更新工事負担金		26,653,000	26,653,000
その他負担金等の用途について			
土地区画整理事業に係る工事の維持管理収益	6,141,312		6,141,312
配水管切廻しに係る工事の維持管理収益（関東地方整備局）	225,000		225,000
配水管切廻しに係る工事の維持管理収益（埼玉県）	491,400		491,400
下水道による配水管切廻し工事の維持管理収益	2,236,592		2,236,592
耐震型緊急用貯水槽維持管理負担金	1,166,600		1,166,600
雑収益（土地使用補償等）	7,232,796		7,232,796
土地区画整理事業に係る工事負担金（越谷市）		71,215,260	71,215,260
配水管切廻し工事負担金（関東地方整備局）		2,500,000	2,500,000
配水管切廻し工事負担金（埼玉県）		6,006,000	6,006,000
下水道工事による配水管切廻し工事負担金（越谷市）		6,133,100	6,133,100
合 計	30,951,306	116,104,360	147,055,666



(単位：円)

充 当 先			
充当先支出	課 税 支 出 (特定収入)	課税以外の支出 (特定収入以外)	計
職員給与費		294,300	294,300
職員給与費		2,180,700	2,180,700
修繕費	4,977,606		4,977,606
児童手当		6,005,000	6,005,000
工事請負費	3,597,000		3,597,000
工事請負費	26,653,000		26,653,000
職員給与費		6,141,312	6,141,312
職員給与費		225,000	225,000
職員給与費		491,400	491,400
職員給与費		2,236,592	2,236,592
修繕費	1,166,600		1,166,600
委託料等	7,232,615		7,232,615
諸手当		181	181
工事請負費	71,215,260		71,215,260
工事請負費	2,500,000		2,500,000
工事請負費	6,006,000		6,006,000
工事請負費	6,133,100		6,133,100
	129,481,181	17,574,485	147,055,666

令和元年度 越谷・松伏水道企業団水道事業キャッシュ・フロー計算書(間接法)

(平成31年4月1日から令和2年3月31日まで)

(単位：円)

1 業務活動によるキャッシュ・フロー

当年度純利益	1,135,301,509
減価償却費	2,228,607,542
固定資産除却費	29,411,430
貸倒引当金の増減額 (△は減少)	△ 461,814
賞与引当金の増減額 (△は減少)	4,032,040
長期前受金戻入額	△ 788,559,404
受取利息及び受取配当金	△ 18,789,020
支払利息	300,722,325
固定資産売却損益 (△は益)	△ 11,870,777
未収金の増減額 (△は増加)	10,116,830
前払金・前払費用の増減額 (△は増加)	4,286
未払金・未払費用の増減額 (△は減少)	71,638,565
預り金の増減額 (△は減少)	11,823,525
たな卸資産の増減額 (△は増加)	194,360
小計	2,972,171,397
利息及び配当金の受取額	18,404,471
利息の支払額	△ 300,722,325
業務活動によるキャッシュ・フロー	2,689,853,543

2 投資活動によるキャッシュ・フロー

有形固定資産取得による支出	△ 3,458,420,580
工事負担金等による収入	511,275,940
有形固定資産売却による収入	15,153,380
投資有価証券の取得による支出	△ 300,932,000
投資有価証券の償還による収入	400,000,000
投資活動によるキャッシュ・フロー	△ 2,832,923,260

3 財務活動によるキャッシュ・フロー

建設改良費等の財源に充てるための企業債による収入	200,000,000
建設改良費等の財源に充てるための企業債の償還による支出	△ 1,390,177,121
財務活動によるキャッシュ・フロー	△ 1,190,177,121

4 資金増加額 (又は減少額)	△ 1,333,246,838
5 資金期首残高	10,329,133,471
6 資金期末残高	8,995,886,633

令和元年度 収益費用明細書

収入

(単位：円、税抜)

款 項 目 節	金 額	細 節 及 び 説 明	金 額	備 考
水 道 事 業 収 益	7,493,868,540			
営 業 収 益	6,649,798,912			
給 水 収 益	6,364,521,047			
水 道 料 金	6,364,521,047	水道料金 臨時水道料金	6,364,494,547 26,500	
そ の 他 営 業 収 益	285,277,865			
公 共 下 水 道 使 用 料 徴 収 事 務 費 負 担 金	251,692,028	公共下水道使用料徴収事務費負担金 越谷市分 松伏町分	239,900,776 11,791,252	
維 持 管 理 収 益	14,734,231	受託工事等 破損修繕等負担金	12,114,704 2,619,527	
消 火 栓 維 持 管 理 負 担 金	4,977,606	消火栓維持管理負担金 越谷市分 松伏町分	4,639,356 338,250	
耐 震 型 緊 急 用 貯 水 槽 維 持 管 理 負 担 金	1,166,600	耐震型緊急用貯水槽維持管理負担金	1,166,600	
手 数 料	12,707,400	設計審査手数料 工事立会手数料 工事検査手数料 その他手数料	5,843,200 3,329,600 3,188,000 346,600	
営 業 外 収 益	829,478,533			
受 取 利 息 及 び 配 当 金	18,789,020			
預 金 利 息	10,413,834	定期預金	10,413,834	
有 価 証 券 利 息	8,375,186	国債等	8,375,186	
他 会 計 補 助 金	6,005,000			
他 会 計 補 助 金	6,005,000	児童手当負担金	6,005,000	
長 期 前 受 金 戻 入	788,559,404			
長 期 前 受 金 戻 入	788,559,404	受贈財産評価額 国庫（県）補助金 寄附金 工事負担金 分担金	28,226,735 14,941,725 84,600 296,943,537 448,362,807	
雑 収 益	16,125,109			
過 年 度 水 道 料 金	821,799	償却債権取立益	821,799	
そ の 他 雑 収 益	15,303,310	土地等貸付収入 自動販売機設置使用料 広告掲載料 複写機実費徴収金等 小水力発電売電収益 旧大袋浄水場土地使用補償金 東京電力福島第一原発事故に伴う賠償金 その他雑収益	3,364,185 983,334 348,828 351,169 2,349,697 1,933,206 50,112 5,922,779	

款 項 目 節	金 額	細 節 及 び 説 明	金 額	備 考
特 別 利 益	14,591,095			
固 定 資 産 売 却 益	14,140,680			
固 定 資 産 売 却 益	14,140,680	土地売却益	14,140,680	
過 年 度 損 益 修 正 益	450,415			
過 年 度 損 益 修 正 益	450,415	過年度損益修正益	450,415	

## 支 出

(単位：円、税抜)

款 項 目 節	金 額	細 節 及 び 説 明	金 額	備 考
水 道 事 業 費 用	6,358,567,031			
営 業 費 用	6,052,729,829			
原 水 及 び 浄 水 費	2,531,512,789			
給 料	98,886,306	一般職給料	98,886,306	(予算額) 100,000,000
手 当	59,114,160	扶養手当 地域手当 住居手当 通勤手当 特殊勤務手当 超過勤務手当 夜勤手当 休日給 管理職手当 期末手当 勤勉手当	3,078,000 6,137,910 2,808,000 2,231,030 1,207,800 3,879,109 4,095,194 4,794,890 1,422,875 16,924,563 12,534,789	(予算額) 63,200,000
賞与引当金繰入額	17,000,000	賞与引当金繰入額(手当) 賞与引当金繰入額(法定福利費)	14,200,000 2,800,000	(予算額) 18,400,000
法 定 福 利 費	45,405,666	共済組合負担金 総合事務組合退職手当負担金	32,025,093 13,380,573	(予算額) 46,500,000
旅 費	34,557	普通旅費	34,557	
備 消 品 費	4,775,210	事務用備消耗品 作業用備消耗品 水質検査用備消耗品 図書等購入費	56,209 1,830,886 2,835,719 52,396	
燃 料 費	514,057	自動車用ガソリン等	514,057	
通 信 運 搬 費	5,433,454	切手及びはがき 専用回線使用料	0 5,433,454	
委 託 料	50,302,608	受電設備点検委託料 計装設備点検委託料 集中管理設備点検委託料 浄・配水場清掃委託料 浄・配水場除草等委託料 水質検査委託料 末端水質監視装置点検等委託料	3,648,780 10,180,000 14,400,000 362,800 8,370,728 3,474,500 9,865,800	
手 数 料	5,062,437	公共下水道使用料 検便手数料 埼玉県衛生試験等手数料	5,005,437 35,000 22,000	
賃 借 料	46,392	水源用地借上料 清掃用具借上料	6,792 39,600	
修 繕 費	13,015,860	自動車車検及び整備 水源・場内設備修繕 電気計装機器等修繕	428,200 12,123,260 464,400	
動 力 費	107,064,194	浄・配水場及び水源電気料等	107,064,194	
薬 品 費	21,547,735	次亜塩素酸ナトリウム等	21,547,735	
材 料 費	1,606,663	補修用材料	1,606,663	

款	項	目	節	金 額	細節及び説明	金 額	備 考
			会 費 負 担 金	15,000	会費負担金	15,000	
			工 事 負 担 金	200,000	金杉大排水路浚渫工事負担金	200,000	
			保 險 料	69,400	自動車損害賠償責任保険	69,400	
			受 水 費	2,101,383,690	泉水受水費	2,101,383,690	
			公 課 費	35,400	自動車重量税	35,400	
			配 水 及 び 給 水 費	423,708,517			
			給 料	89,310,549	一般職給料	89,310,549	(予算額) 91,000,000
			手 当	41,331,388	扶養手当	3,788,000	(予算額) 44,800,000
					地域手当	5,604,942	
					住居手当	1,645,500	
					通勤手当	1,957,735	
					特殊勤務手当	85,400	
					超過勤務手当	1,762,184	
					休日給	37,171	
					管理職手当	1,113,153	
					期末手当	14,625,177	
					勤勉手当	10,712,126	
			賞与引当金繰入額	15,300,000	賞与引当金繰入額(手当)	13,000,000	(予算額) 16,000,000
					賞与引当金繰入額(法定福利費)	2,300,000	
			法 定 福 利 費	35,108,697	共済組合負担金	24,424,614	(予算額) 38,000,000
					総合事務組合退職手当負担金	10,684,083	
			旅 費	24,703	普通旅費	24,703	
			備 消 品 費	1,905,336	事務用備消耗品	494,147	
					作業用備消耗品	1,213,440	
					自動車用備消耗品	34,639	
					図書等購入費	163,110	
			燃 料 費	660,382	自動車用ガソリン等	660,382	
			印 刷 製 本 費	108,925	工事申込書等	108,925	
			通 信 運 搬 費	122,135	切手及びはがき	122,135	
			委 託 料	161,435,611	漏水調査委託料	2,672,005	
					漏水修繕等委託料	97,979,607	
					マッピングシステムデータ更新委託料	12,191,834	
					検索端末機等管理委託料	5,505,760	
					配水管洗浄委託料	43,000,000	
					弁護士未収整理業務委託料	86,405	
			賃 借 料	5,405,600	マッピングシステム機器等借上料	5,405,600	
			修 繕 費	25,383,170	自動車車検及び整備	1,300,270	
					作業用工具等修繕	7,900	
					耐震型緊急用貯水槽修繕	2,471,000	
					配水管等修繕	21,604,000	
			路 面 復 旧 費	37,493,684	路面復旧費	37,493,684	
			材 料 費	9,130,507	配・給水管補修用材料	9,130,507	
			負 担 金	507,580	土木積算システム費用負担金	507,580	
			保 險 料	240,750	自動車損害賠償責任保険	240,750	
			公 課 費	239,500	自動車重量税	239,500	

款 項 目 節	金 額	細 節 及 び 説 明	金 額	備 考
業 務 費	514,967,464			
給 料	82,418,233	一般職給料	82,418,233	(予算額) 92,000,000
手 当	34,874,074	扶養手当 地域手当 住居手当 通勤手当 特殊勤務手当 超過勤務手当 管理職手当 期末手当 勤勉手当	1,750,000 5,079,236 1,688,800 1,936,326 143,600 920,647 1,209,812 12,928,798 9,216,855	(予算額) 40,200,000
賞与引当金繰入額	14,500,000	賞与引当金繰入額(手当) 賞与引当金繰入額(法定福利費)	12,400,000 2,100,000	(予算額) 15,400,000
法 定 福 利 費	30,345,501	共済組合負担金 総合事務組合退職手当負担金	20,649,822 9,695,679	(予算額) 36,000,000
旅 費	6,430	普通旅費	6,430	
備 消 品 費	989,198	事務用備消耗品 作業用備消耗品 図書等購入費 委託員用備消耗品	377,424 304,879 167,695 139,200	
燃 料 費	195,715	自動車用ガソリン等	195,715	
印 刷 製 本 費	3,958,870	料金徴収関係帳票等	3,958,870	
通 信 運 搬 費	24,917,667	切手及びはがき 後納郵便料等	11,881 24,905,786	
委 託 料	262,065,780	水道料金システム等委託料 検針委託料 量水器検定満期交換委託料 給水開始及び中止精算業務委託料 コンビニ収納業務委託料 レジスター保守委託料 量水器開栓委託料 委託員健康診断委託料 弁護士未収整理業務委託料	52,077,650 90,228,880 83,873,810 22,700,000 10,957,754 24,000 924,760 32,550 1,246,376	
手 数 料	7,422,148	口座振替手数料 その他手数料	7,422,148 0	
賃 借 料	1,748	駐車場借上料	1,748	
修 繕 費	53,161,110	自動車車検及び整備 検定満期交換用量水器修繕 量水器等修繕	296,190 52,820,900 44,020	
補 償 金	0	賠償金	0	
保 険 料	96,190	委託員傷害保険等 自動車損害賠償責任保険	46,050 50,140	
公 課 費	14,800	自動車重量税	14,800	
総 係 費	324,522,087			
給 料	94,560,639	一般職給料 特別職給料	85,364,319 9,196,320	(予算額) 99,400,000

款 項 目 節	金 額	細 節 及 び 説 明	金 額	備 考
手 当	57,572,872	扶養手当 地域手当 住居手当 通勤手当 超過勤務手当 夜勤手当 休日給 管理職手当 期末手当 勤勉手当 児童手当 議員期末手当	750,000 5,194,201 2,258,260 1,976,393 6,860,871 1,371,972 1,612,931 2,251,615 16,588,852 10,076,796 6,670,000 1,960,981	(予算額) 65,070,000
賞与引当金繰入額	17,500,000	賞与引当金繰入額(手当) 賞与引当金繰入額(法定福利費)	15,000,000 2,500,000	(予算額) 19,000,000
報 酬	8,845,017	議員等報酬	8,845,017	(予算額) 9,600,000
法 定 福 利 費	45,968,618	共済組合負担金 総合事務組合退職手当負担金 社会保険料 年金給付費 公務災害負担金	28,585,678 15,562,948 492,375 20,877 1,306,740	(予算額) 48,930,000
賃 金	2,337,926	臨時職員賃金	2,337,926	
旅 費	2,176,638	普通旅費 費用弁償	1,103,748 1,072,890	
報 償 費	45,916	講師謝礼等	45,916	
被 服 費	1,094,690	作業服等	1,094,690	
備 消 品 費	2,822,282	事務用備消耗品 自動車用備消耗品 庁舎用備消耗品 図書等購入費 法規追録等 OA用備消耗品	248,721 69,879 1,284,085 270,215 86,017 863,365	
燃 料 費	95,602	自動車用ガソリン等	95,602	
光 熱 水 費	8,297,329	電気及びガス	8,297,329	
印 刷 製 本 費	615,599	統計年報等	615,599	
通 信 運 搬 費	4,925,998	切手及びはがき 電話料 専用回線使用料 NHK放送受信料	132,495 2,490,584 2,249,051 53,868	
広 報 費	4,372,426	水道だより発行経費 水道週間開催等経費	2,461,710 1,910,716	
委 託 料	45,852,552	庁舎清掃委託料 庁舎設備保守等委託料 庁舎作業環境測定委託料 庁舎ごみ収集運搬等委託料 守衛業務委託料 電話交換業務委託料 企業会計システム等委託料 例規集システム業務委託料 庁内LAN等運用管理委託料	3,878,280 3,230,790 346,000 471,700 2,220,000 8,753,312 18,465,980 1,689,500 5,419,690	



款	項	目	節	金 額	細節及び説明	金 額	備 考
					会議録調製委託料	347,200	
					ストレスチェック事業委託料	80,100	
					産業医委託料	550,000	
					弁護士委託料	400,000	
					不動産鑑定等委託料	0	
			手 数 料	360,818	公共下水道使用料	262,417	
					検査手数料等	98,401	
			賃 借 料	7,336,480	自動車借上料	243,781	
					駐車場借上料	1,440,000	
					電話設備等借上料	308,200	
					複写機借上料	710,500	
					OA機器借上料	4,594,800	
					有料道路通行料等	39,199	
			修 繕 費	1,467,480	自動車車検及び整備	200,700	
					庁舎等修繕	1,266,780	
					OA機器等修繕	0	
			補 償 金	225,063	非常勤職員等公務災害補償金	0	
					公務災害等見舞金	50,000	
					賠償金	175,063	
			研 修 費	908,943	職員研修費	908,943	
			交 際 費	50,000	企業長交際費	50,000	(予算額) 150,000
					議長交際費	0	
			食 糧 費	21,538	食糧費	21,538	
			厚 生 費	1,629,461	職員福利厚生費	1,629,461	
			負 担 金	6,062,174	給与電算システム費用負担金	474,546	
					庁内LANシステム費用等負担金	5,587,628	
			会 費 負 担 金	1,082,534	日本水道協会等負担金	877,360	
					会議等負担金	205,174	
			保 險 料	1,926,907	団体生命保険等	241,660	
					施設損害賠償責任保険等	1,154,534	
					自動車損害賠償責任保険	530,713	
			公 課 費	49,400	自動車重量税	49,400	
			貸倒引当金繰入額	6,317,185	貸倒引当金繰入額	6,317,185	
			減 価 償 却 費	2,228,607,542			
			有 形 固 定 資 産 減 価 償 却 費	2,228,607,542	建物減価償却費	58,505,325	
					構築物減価償却費	1,919,707,437	
					機械及び装置減価償却費	213,148,967	
					量水器減価償却費	29,683,123	
					車両運搬具減価償却費	1,743,901	
					工具器具及び備品減価償却費	5,818,789	
			資 産 減 耗 費	29,411,430			
			固 定 資 産 除 却 費	29,411,430	建物除却費	294,450	
					構築物除却費	6,539,504	
					機械及び装置除却費	0	
					量水器除却費	22,147,500	
					車両運搬具除却費	62,476	
					工具器具及び備品除却費	367,500	

款 項 目 節	金 額	細 節 及 び 説 明	金 額	備 考
営 業 外 費 用	302,765,559			
支 払 利 息 及 び 企 業 債 取 扱 諸 費	300,722,325			
企 業 債 利 息	300,722,325	財務省財政融資資金 地方公共団体金融機構	187,674,567 113,047,758	
一 時 借 入 金 利 息	0	一時借入金利息	0	
雑 支 出	2,043,234			
災 害 用 備 蓄 材 料 費	1,360,660	災害用備蓄材料費	1,360,660	
そ の 他 雑 支 出	682,574	その他雑支出	682,574	
特 別 損 失	3,071,643			
固 定 資 産 売 却 損	2,269,903			
固 定 資 産 売 却 損	2,269,903	固定資産売却損	2,269,903	
過 年 度 損 益 修 正 損	801,740			
過 年 度 損 益 修 正 損	801,740	過年度損益修正損	801,740	
予 備 費	0			
予 備 費	0			
予 備 費	0	予備費	0	

※ 水道事業会計決算における消費税及び地方消費税は、174,611,800円

※ 備考には、地方公営企業法施行令第17条第1項第8号及び平成31年度越谷・松伏水道企業団水道事業会計予算第10条に規定する議会の議決を経なければ流用できない費用の予算額を表記している。

## 令和元年度 資本の収支明細書

収 入

(単位：円、税抜)

款 項 目 節	金 額	細 節 及 び 説 明	金 額	備 考
資 本 的 収 入	1,104,490,454			
企 業 債	200,000,000			
企 業 債	200,000,000			
企 業 債	200,000,000	基幹管路更新事業債	200,000,000	
分 担 金	379,050,000			
分 担 金	379,050,000			
分 担 金	379,050,000	加入者分担金		
		φ 13mm      2件	440,000	
		φ 20mm    1,364件	300,080,000	
		φ 25mm    142件	55,560,000	
		φ 40mm    10件	13,310,000	
		φ 50mm    3件	5,810,000	
		φ 75mm    1件	3,850,000	
工 事 負 担 金	122,164,360			
工 事 負 担 金	122,164,360			
工 事 負 担 金	122,164,360	配水管布設工事等負担金	71,215,260	
		配水管切廻し工事負担金	16,189,200	
		舗装復旧工事負担金	1,769,900	
		消火栓設置工事負担金	32,990,000	
固 定 資 産 売 却 代 金	403,276,094			
固 定 資 産 売 却 代 金	403,276,094			
固 定 資 産 売 却 代 金	403,276,094	土地売却代金	3,276,094	
		投資有価証券売却代金	400,000,000	

## 支 出

(単位：円、税抜)

款 項 目 節	金 額	細 節 及 び 説 明	金 額	備 考
資 本 的 支 出	3,539,861,315			
建設改良費	1,848,752,194			
配水施設拡張費	93,789,519			
給料	8,678,400	一般職給料	8,678,400	(予算額) 8,000,000
手当	4,219,474	扶養手当 地域手当 住居手当 通勤手当 超過勤務手当 休日給 期末手当 勤勉手当	180,000 533,664 336,000 0 548,236 0 1,506,319 1,115,255	(予算額) 5,600,000
賞与引当金繰入額	1,340,000	賞与引当金繰入額(手当) 賞与引当金繰入額(法定福利費)	1,100,000 240,000	(予算額) 1,400,000
法定福利費	3,700,462	共済組合負担金 総合事務組合退職手当負担金	2,535,526 1,164,936	(予算額) 3,300,000
旅費	4,183	普通旅費	4,183	
委託料	0	測量調査等委託料	0	
工事請負費	75,847,000	配水管布設工事(拡張)	75,847,000	
補償金	0	補償金	0	
配水施設改良費	1,540,988,196			
給料	31,654,492	一般職給料	31,654,492	(予算額) 42,000,000
手当	18,704,621	扶養手当 地域手当 住居手当 通勤手当 超過勤務手当 休日給 管理職手当 期末手当 勤勉手当	1,530,000 2,004,139 927,300 666,287 2,465,763 34,950 1,200,000 5,760,786 4,115,396	(予算額) 24,500,000
賞与引当金繰入額	5,960,000	賞与引当金繰入額(手当) 賞与引当金繰入額(法定福利費)	5,200,000 760,000	(予算額) 8,000,000
法定福利費	15,013,762	共済組合負担金 総合事務組合退職手当負担金 社会保険料	10,094,885 4,595,364 323,513	(予算額) 18,100,000
賃金	2,115,763	臨時職員賃金	2,115,763	
旅費	139,682	普通旅費	139,682	
報償費	0	報償費	0	
備用品費	245,375	事務用備消耗品 作業用備消耗品 図書等購入費	72,481 98,854 74,040	
燃料費	222,930	自動車用ガソリン等	222,930	
委託料	56,545,000	配水管設計等委託料 北部配水場系基幹管路更新工事委託料	56,545,000 0	
賃借料	1,326,875	有料道路通行料等 仮設道路等用地借上料	6,474 1,320,401	
修繕費	110,450	自動車車検及び整備	110,450	

款	項	目	節	金 額	細 節 及 び 説 明	金 額	備 考
			工 事 請 負 費	1,408,619,910	[自主工事] 配水管布設替工事 配水管布設工事(改良) 舗装復旧工事 配水管切廻し工事(自主) 築比地浄水場系基幹管路更新工事 (第2工区) 築比地浄水場系基幹管路更新工事 (第3工区) [受託工事] 土地区画整理事業等による配水管布設工事 配水管切廻し工事 舗装復旧工事 消火栓設置工事	[1,299,091,910] 807,494,000 44,310,000 113,577,000 21,320,000 293,600,000 18,790,910 [109,528,000] 64,859,000 12,820,000 1,609,000 30,240,000	
			補 償 金	256,006	補償金	256,006	
			保 険 料	55,530	自動車損害賠償責任保険	55,530	
			公 課 費	17,800	自動車重量税	17,800	
			営 業 設 備 費	127,784,479			
			量 水 器	50,909,880	新規分 一般メーター 1,872個 バーター分 一般メーター 3,732個 特住隔測メーター 2,137個 特住平型メーター 194個	5,055,360 11,200,720 34,222,600 431,200	
			そ の 他 構 築 物	3,930,000	その他構築物	3,930,000	
			機 械 及 び 装 置	53,832,400	電話設備機器 末端水質監視装置	6,352,400 47,480,000	
			車 両 運 搬 具	1,371,389	小型貨物自動車	1,371,389	
			工 具 器 具 及 び 備 品	17,740,810	水質検査用備品 維持管理用器具	16,030,000 1,710,810	
			庁 舎 整 備 費	86,190,000			
			工 事 請 負 費	86,190,000	非常用発電設備更新工事	86,190,000	
			企 業 債 償 還 金	1,390,177,121			
			企 業 債 償 還 金	1,390,177,121			
			企 業 債 償 還 金	1,390,177,121	財務省財政融資資金 地方公共団体金融機構	754,703,336 635,473,785	
			投 資	300,932,000			
			投 資	300,932,000			
			投 資 有 価 証 券 購 入 費	300,932,000	投資有価証券購入費	300,932,000	

※ 備考には、地方公営企業法施行令第17条第1項第8号及び平成31年度越谷・松伏水道企業団水道事業会計予算第10条に規定する議会の議決を経なければ流用できない費用の予算額を表記している。

## 令和元年度 固定

### 1 有形固定資産明細書

資産の種類	年度当初現在高	当年度増加額	当年度減少額	年度末現在高
土地	円 2,952,858,939	円 0	円 5,545,997	円 2,947,312,942
立木	9,515,205	0	0	9,515,205
建物	2,808,979,113	86,190,000	5,889,000	2,889,280,113
構築物	85,375,035,331	1,668,301,873	130,789,972	86,912,547,232
機械及び装置	5,187,998,965	53,832,400	0	5,241,831,365
量水器	1,073,718,543	50,909,880	44,295,002	1,080,333,421
車両運搬具	45,355,729	1,371,389	1,249,519	45,477,599
工具器具及び備品	187,614,764	17,740,810	7,350,000	198,005,574
小計	97,641,076,589	1,878,346,352	195,119,490	99,324,303,451
建設仮勘定	7,160,000	26,575,858	7,160,000	26,575,858
合計	97,648,236,589	1,904,922,210	202,279,490	99,350,879,309

### 2 無形固定資産明細書

資産の種類	年度当初現在高	当年度増加額
電話加入権	円 1,087,601	円 0
合計	1,087,601	0

### 3 投資その他の資産明細書

資産の種類	年度当初現在高	当年度増加額
投資有価証券	円 1,198,979,657	円 301,148,148
出資金	750,000	0
破産更生等債権	6,955,481	6,820,097
貸倒引当金	△ 6,955,481	△ 6,585,790
合計	1,199,729,657	301,382,455

# 資 産 明 細 書

減 価 償 却 累 計 額			年度末償却未済高	備 考
当年度増加額	当年度減少額	累 計		
円 0	円 0	円 0	円 2,947,312,942	
0	0	0	9,515,205	
58,505,325	5,594,550	1,329,448,538	1,559,831,575	
1,919,707,437	124,250,468	40,101,534,531	46,811,012,701	
213,148,967	0	2,728,518,043	2,513,313,322	
29,683,123	22,147,502	455,306,630	625,026,791	
1,743,901	1,187,043	39,258,366	6,219,233	
5,818,789	6,982,500	149,818,362	48,187,212	
2,228,607,542	160,162,063	44,803,884,470	54,520,418,981	
0	0	0	26,575,858	
2,228,607,542	160,162,063	44,803,884,470	54,546,994,839	

当 年 度 減 少 額	年 度 末 現 在 高	備 考
円 0	円 1,087,601	
0	1,087,601	

当 年 度 減 少 額	年 度 末 現 在 高	備 考
円 99,930,864	円 1,400,196,941	
0	750,000	
6,955,481	6,820,097	
△ 6,721,174	△ 6,820,097	
100,165,171	1,400,946,941	

令和元年度 企業

借入先	許可(同意)年度	借入年月日	借入額	償還
				当年度償還高
財務省	H 4	H5. 3. 25	1,876,400,000	105,759,598
	H 5	H6. 3. 23	2,454,800,000	126,786,514
	H 6	H7. 3. 27	2,540,000,000	132,750,542
	H 7	H8. 3. 14	1,047,600,000	49,285,927
	H 8	H9. 3. 25	924,100,000	41,635,440
	H 9	H10. 3. 25	1,303,800,000	56,058,936
	H 1 0	H11. 11. 30	1,337,100,000	55,637,556
	H 1 1	H12. 7. 31	815,800,000	33,576,745
	H 1 2	H13. 12. 27	1,001,000,000	40,026,972
	H 1 3	H14. 12. 26	737,400,000	29,069,575
	H 1 4	H16. 3. 25	397,500,000	15,123,382
	H 1 5	H16. 9. 27	410,200,000	15,397,754
	H 1 6	H18. 1. 31	346,500,000	12,795,313
	H 1 7	H18. 11. 27	269,100,000	9,580,571
	H 1 8	H19. 10. 26	300,000,000	10,508,151
	H 1 9	H21. 2. 6	202,500,000	7,096,961
	H 2 0	H21. 3. 25	154,100,000	5,349,876
	H 2 1	H22. 3. 25	195,000,000	6,525,245
	H 2 2	H23. 3. 25	52,000,000	1,738,278
	計	19 件		16,364,900,000
地方公共団体金融機構	H 4	H5. 3. 26	661,200,000	42,964,805
	H 4	H5. 3. 26	222,400,000	14,394,529
	H 5	H6. 3. 23	796,600,000	46,948,403
	H 5	H6. 3. 23	397,600,000	23,348,038
	H 6	H7. 3. 27	1,772,000,000	106,901,436
	H 6	H7. 3. 27	512,000,000	30,797,852
	H 7	H8. 3. 22	172,000,000	9,160,586
	H 7	H8. 3. 22	526,400,000	27,958,441
	H 8	H9. 3. 26	85,400,000	4,333,743
	H 8	H9. 3. 26	527,500,000	26,706,086
	H 9	H10. 3. 30	116,400,000	5,586,918
	H 9	H10. 3. 30	603,800,000	28,922,912



# 債 明 細 書

(単位 : 円)

高 償還高累計	未 償 還 残 高	利 率 (%)	償 還 終 期	備 考
1,530,047,116	346,352,884	4.40	R5.3.25	
1,899,202,598	555,597,402	3.65	R6.3.1	
1,776,491,137	763,508,863	4.65	R7.3.1	
717,230,084	330,369,916	3.15	R8.3.1	
597,860,765	326,239,235	2.80	R9.3.1	
810,559,080	493,240,920	2.10	R10.3.1	
749,467,922	587,632,078	2.00	R11.9.25	
442,679,951	373,120,049	1.90	R12.3.25	
478,594,256	522,405,744	2.00	R13.9.25	
332,097,658	405,302,342	1.60	R14.9.25	
150,899,399	246,600,601	2.00	R16.3.1	
146,694,589	263,505,411	2.10	R16.9.1	前借310,000千円の 長期借入分
111,861,915	234,638,085	2.00	R17.9.25	前借165,000千円の 長期借入分
74,858,352	194,241,648	2.30	R18.9.25	前借220,000千円の 長期借入分
73,482,444	226,517,556	2.20	R19.9.25	前借159,500千円の 長期借入分
43,819,549	158,680,451	1.90	R20.9.25	前借174,900千円の 長期借入分
30,633,019	123,466,981	1.90	R21.3.1	
31,304,811	163,695,189	2.10	R22.3.1	
6,760,165	45,239,835	1.90	R23.3.1	
10,004,544,810	6,360,355,190			
616,280,028	44,919,972	4.50	R3.3.20	
207,357,789	15,042,211	4.45	R3.3.20	
697,304,718	99,295,282	3.75	R4.3.20	
348,255,762	49,344,238	3.70	R4.3.20	
1,419,467,284	352,532,716	4.75	R5.3.20	
410,537,527	101,462,473	4.70	R5.3.20	
132,256,314	39,743,686	3.25	R6.3.20	
405,252,345	121,147,655	3.20	R6.3.20	
61,756,848	23,643,152	2.90	R7.3.20	
382,021,748	145,478,252	2.85	R7.3.20	
80,185,309	36,214,691	2.20	R8.3.20	
416,650,302	187,149,698	2.15	R8.3.20	

借入先	許可(同意)年度	借入年月日	借入額	償還
				当年度償還高
地方公共団体金融機構	H10	H11.3.30	241,800,000	11,320,283
	H10	H11.3.30	534,100,000	25,004,812
	H10	H11.11.30	120,000,000	5,552,495
	H11	H12.3.30	458,200,000	20,964,194
	H11	H12.7.28	32,000,000	1,462,559
	H12	H13.3.29	497,200,000	22,207,485
	H12	H13.12.27	210,800,000	9,361,157
	H13	H14.3.28	471,800,000	20,747,608
	H13	H14.12.26	130,800,000	5,701,555
	H14	H15.3.28	530,000,000	22,971,071
	H14	H16.3.30	172,500,000	7,301,924
	H15	H16.3.30	310,000,000	13,122,298
	H15	H16.9.30	99,800,000	4,165,163
	H16	H17.3.30	165,000,000	6,814,738
	H16	H18.1.31	188,500,000	7,730,353
	H17	H18.3.30	270,000,000	10,963,024
	H17	H18.11.30	60,900,000	2,426,985
	H18	H19.3.29	53,100,000	2,103,364
	H18	H19.10.31	46,900,000	1,828,606
	H19	H20.3.28	500,000	19,396
	H19	H20.3.28	57,800,000	2,248,766
	H19	H21.2.26	9,200,000	357,667
	H20	H21.3.30	54,900,000	2,114,255
	H20	H21.3.30	28,000,000	1,078,308
	H21	H22.3.30	105,000,000	3,513,594
	H22	H23.3.30	28,000,000	935,995
	H24	H25.3.28	70,000,000	2,361,827
	H25	H26.3.27	140,000,000	4,712,867
	H25	H26.3.27	110,000,000	6,087,410
	H26	H27.3.26	70,000,000	2,046,884
	H26	H27.3.26	50,000,000	2,390,061
	H29	H30.3.26	130,000,000	4,333,332
	H30	H31.3.25	300,000,000	10,000,000
H30	H31.3.25	470,000,000	23,500,000	
R1	R2.3.26	200,000,000	0	
計	47件		12,810,100,000	635,473,785
総合計	66件		29,175,000,000	1,390,177,121

高 償還高累計	未償還残高	利率 (%)	償還終期	備考
155,576,652	86,223,348	2.10	R9.3.20	
343,645,531	190,454,469	2.10	R9.3.20	
74,541,973	45,458,027	2.05	R9.9.20	
274,583,413	183,616,587	2.00	R10.3.20	
19,219,224	12,780,776	1.95	R10.3.20	
280,022,412	217,177,588	1.65	R11.3.20	
111,929,434	98,870,566	2.00	R11.9.20	
237,329,598	234,470,402	2.20	R12.3.20	
65,495,644	65,304,356	1.50	R12.9.20	
258,318,230	271,681,770	1.20	R13.3.20	
73,205,381	99,294,619	1.90	R14.3.20	
131,557,496	178,442,504	1.90	R14.3.20	
39,681,560	60,118,440	2.10	R14.9.20	
62,144,659	102,855,341	2.10	R15.3.20	
67,581,941	120,918,059	2.00	R15.9.20	
91,237,851	178,762,149	2.00	R16.3.20	
19,031,339	41,868,661	2.20	R16.9.20	
15,658,409	37,441,591	2.10	R17.3.20	
12,787,260	34,112,740	2.20	R17.9.20	
127,637	372,363	2.10	R18.3.20	
14,819,392	42,980,608	2.05	R18.3.20	
2,208,384	6,991,616	1.90	R18.9.20	
12,106,078	42,793,922	1.90	R19.3.20	
6,174,319	21,825,681	1.90	R19.3.20	
16,856,439	88,143,561	2.10	R22.3.20	
3,640,087	24,359,913	1.90	R23.3.20	
4,688,622	65,311,378	1.50	R25.3.20	
4,712,867	135,287,133	1.40	R26.3.20	
18,081,569	91,918,431	1.00	R16.3.20	
9,993,863	60,006,137	1.20	R27.3.20	
11,761,747	38,238,253	0.80	R17.3.20	
8,666,704	121,333,296	0.50	R30.3.20	
10,000,000	290,000,000	0.40	R31.3.20	
23,500,000	446,500,000	0.20	R21.3.20	
0	200,000,000	0.20	R32.3.20	
7,658,211,689	5,151,888,311			
17,662,756,499	11,512,243,501			

# 企業債償還元金及び支払利息年度別計画書

(令和 2 年 3 月 31 日)

(単位 : 円)

年 度	年 度 末 未 償 還 元 金	償 還 所 要 額			備 考
		元 金	利 子	計	
平成 31 年度 令和 元 年度	11,512,243,501				
令和 2 年度	10,072,122,662	1,440,120,839	259,705,092	1,699,825,931	
令和 3 年度	8,649,833,043	1,422,289,619	215,431,493	1,637,721,112	
令和 4 年度	7,262,444,836	1,387,388,207	172,390,755	1,559,778,962	
令和 5 年度	6,124,739,795	1,137,705,041	133,323,655	1,271,028,696	
令和 6 年度	5,152,265,275	972,474,520	104,701,024	1,077,175,544	
令和 7 年度	4,367,331,081	784,934,194	82,679,950	867,614,144	
令和 8 年度	3,668,221,803	699,109,278	67,633,036	766,742,314	
令和 9 年度	3,054,191,690	614,030,113	54,950,297	668,980,410	
令和 10 年度	2,526,974,956	527,216,734	44,370,548	571,587,282	
令和 11 年度	2,056,625,507	470,349,449	35,197,042	505,546,491	
令和 12 年度	1,689,531,823	367,093,684	27,711,289	394,804,973	
令和 13 年度	1,371,864,682	317,667,141	21,666,719	339,333,860	
令和 14 年度	1,121,546,262	250,318,420	16,663,926	266,982,346	
令和 15 年度	902,361,454	219,184,808	12,762,351	231,947,159	
令和 16 年度	739,437,853	162,923,601	9,449,973	172,373,574	
令和 17 年度	602,363,245	137,074,608	7,117,746	144,192,354	
令和 18 年度	484,244,387	118,118,858	5,259,993	123,378,851	
令和 19 年度	384,435,180	99,809,207	3,794,464	103,603,671	
令和 20 年度	296,603,378	87,831,802	2,710,660	90,542,462	
令和 21 年度	244,440,078	52,163,300	1,890,218	54,053,518	
令和 22 年度	207,280,802	37,159,276	1,333,402	38,492,678	
令和 23 年度	173,930,492	33,350,310	1,032,532	34,382,842	
令和 24 年度	140,408,730	33,521,762	786,080	34,307,842	
令和 25 年度	110,093,851	30,314,879	549,861	30,864,740	

年 度	年 度 末 未 償 還 元 金	償 還 所 要 額			備 考
		元 金	利 子	計	
令和 26 年度	86,333,326	23,760,525	372,785	24,133,310	
令和 27 年度	65,333,328	20,999,998	272,914	21,272,912	
令和 28 年度	44,333,330	20,999,998	197,914	21,197,912	
令和 29 年度	23,333,332	20,999,998	122,914	21,122,912	
令和 30 年度	6,666,666	16,666,666	53,332	16,719,998	
令和 31 年度	0	6,666,666	9,999	6,676,665	
合 計	-	11,512,243,501	1,284,141,964	12,796,385,465	