

令和 6 年 度

越谷・松伏水道企業団水道事業会計決算書

越谷・松伏水道企業団

令和6年度 越谷・松伏水道企業団水道事業会計決算書

目 次

決算書類

決 算 報 告 書	2
損 益 計 算 書	6
剰 余 金 計 算 書	8
剰余金処分計算書	10
貸 借 対 照 表	11

決算附属書類

事 業 報 告 書	17
キャッシュ・フロー計算書	38
収益費用明細書	39
資本的収支明細書	45
固定資産明細書	48
企 業 債 明 細 書	50
企業債償還元金及び支払利息年度別計画書	56

令和 6 年度 越谷・松伏

1. 収益的収入及び支出

収 入

区 分	予 算		
	当初予算額	補正予算額	地方公営企業法第24条 第3項の規定による支 出額に係る財源充当額
第1款 水道事業収益	円 7,792,000,000	円 0	円 0
第1項 営業収益	6,907,400,000	0	0
第2項 営業外収益	884,500,000	0	0
第3項 特別利益	100,000	0	0

支 出

区 分	予 算				
	当初予算額	補正予算額	予備費 支出額	流用増減額	地方公営企 業法第24条 第3項の規定による支 出 額
第1款 水道事業費用	円 7,304,000,000	円 0	円 0	円 0	円 0
第1項 営業費用	6,951,600,000	0	0	△ 2,244,000	0
第2項 営業外費用	329,900,000	0	0	0	0
第3項 特別損失	2,500,000	0	0	2,244,000	0
第4項 予備費	20,000,000	0	0	0	0

水道企業団水道事業決算報告書

(税込)

額	決 算 額	予算額に比べ 決算額の増減	備 考
合 計			
円	円	円	
7,792,000,000	8,002,208,240	210,208,240	※決算額のうち仮受消費税 642,299,598円
6,907,400,000	7,084,899,648	177,499,648	内訳 第1項 営業収益 640,814,382円
884,500,000	905,616,226	21,116,226	第2項 営業外収益 1,476,280円
100,000	11,692,366	11,592,366	第3項 特別利益 8,936円

(税込)

額			決 算 額	地 方 公 営 企 業 法 第 26 条 第 2 項 の 規 定 に よ る 繰 越 額	不 用 額	備 考
小 計	地方公営 企業法第 26条第2 項の規定 による 繰越額	合 計				
円	円	円	円	円	円	
7,304,000,000	0	7,304,000,000	6,859,167,698	0	444,832,302	※決算額のうち仮払消費税 306,741,746円
6,949,356,000	0	6,949,356,000	6,644,110,667	0	305,245,333	内訳 第1項 営業費用 306,259,689円
329,900,000	0	329,900,000	210,313,612	0	119,586,388	第2項 営業外費用 50,838円
4,744,000	0	4,744,000	4,743,419	0	581	第3項 特別損失 431,219円
20,000,000	0	20,000,000	0	0	20,000,000	

2. 資本的收入及び支出

収 入

区 分	予 算			
	当初予算額	補正予算額	小 計	地方公営企業法第26条の規定による繰越額に係る財源充当額
第1款 資本的收入	円 2,134,000,000	円 0	円 2,134,000,000	円 2,900,000
第1項 企業債	1,597,000,000	0	1,597,000,000	0
第2項 分担金	280,000,000	0	280,000,000	0
第3項 工事負担金	157,000,000	0	157,000,000	2,900,000
第4項 固定資産売却代金	100,000,000	0	100,000,000	0

支 出

区 分	予 算					
	当初予算額	補正予算額	流用増減額	小 計	地方公営企業法第26条の規定による繰越額	継続費通次繰越額
第1款 資本的支出	円 5,931,000,000	円 0	円 0	円 5,931,000,000	円 56,000,000	円 244,758,000
第1項 建設改良費	4,654,000,000	0	0	4,654,000,000	56,000,000	244,758,000
第2項 企業債償還金	1,071,000,000	0	0	1,071,000,000	0	0
第3項 投資	206,000,000	0	0	206,000,000	0	0

資本的收入額が資本的支出額に不足する額2,748,185,320円は、当年度消費税及び地方消費税資本的収支調整額240,974,317円、

(税込)

額		決 算 額	予算額に比べ 決算額の増減	備 考
継 続 費 通 次 繰越額に係る 財 源 充 当 額	合 計			
円	円	円	円	
104,000,000	2,240,900,000	1,652,842,506	△ 588,057,494	第1項企業債の予算額と決算額の差額 715,000,000円は翌年度予算繰越額である。 ※決算額のうち仮受消費税 40,031,300円 内訳 第2項 分担金 39,539,000円 第3項 工事負担金 492,300円
104,000,000	1,701,000,000	986,000,000	△ 715,000,000	
0	280,000,000	434,929,000	154,929,000	
0	159,900,000	131,042,867	△ 28,857,133	
0	100,000,000	100,870,639	870,639	

(税込)

額	決 算 額	翌 年 度 繰 越 額			不 用 額	備 考
合 計		地方公営企業法 第26条の規定 による繰越額	継続費 通 次 繰越額	合 計		
円	円	円	円	円	円	
6,231,758,000	4,401,027,826	552,230,000	765,800,000	1,318,030,000	512,700,174	※決算額のうち仮払消費税 281,005,617円 内訳 第1項 建設改良費 281,005,617円
4,954,758,000	3,242,885,644	552,230,000	765,800,000	1,318,030,000	393,842,356	
1,071,000,000	1,058,142,182	0	0	0	12,857,818	
206,000,000	100,000,000	0	0	0	106,000,000	

減債積立金961,180,673円及び過年度損益勘定留保資金1,546,030,330円で補てんしました。

令和6年度 越谷・松伏水道企業団水道事業損益計算書

(令和6年4月1日から令和7年3月31日まで)

(単位：円、税抜)

1 営業収益

(1) 給水収益	6,151,924,512	
(2) その他営業収益	292,160,754	6,444,085,266

2 営業費用

(1) 原水及び浄水費	2,491,820,061	
(2) 配水及び給水費	474,844,303	
(3) 業務費	539,851,183	
(4) 総係費	375,651,131	
(5) 減価償却費	2,327,934,783	
(6) 資産減耗費	127,749,517	6,337,850,978

営業利益 106,234,288

3 営業外収益

(1) 受取利息及び配当金	22,737,505	
(2) 他会計補助金	6,878,000	
(3) 長期前受金戻入	850,904,516	
(4) 雑収益	23,974,210	904,494,231

4 営業外費用

(1) 支払利息及び 企業債取扱諸費	120,477,592		
(2) 雑支出	629,612	121,107,204	783,387,027

経常利益 889,621,315

5	特 別 利 益			
	(1) 固定資産売却益	10,420,469		
	(2) 過年度損益修正益	178,724		
	(3) その他特別利益	<u>1,084,237</u>	11,683,430	
6	特 別 損 失			
	(1) 過年度損益修正損	<u>4,312,200</u>	<u>4,312,200</u>	<u>7,371,230</u>
	当 年 度 純 利 益			896,992,545
	前年度繰越利益剰余金			0
	その他未処分利益剰余金変動額			<u>961,180,673</u>
	当年度未処分利益剰余金			<u><u>1,858,173,218</u></u>

令和 6 年度 越谷・松伏水道
(令和6年4月1日から

	資 本 金	資 本		
		受贈財産 評 価 額	国庫(県) 補 助 金	工事負担金
前年度末残高	33,270,932,500	215,180,547	21,942,586	961,901,389
前年度処分額	992,138,009	0	0	0
条例第4条による処分額 ※	992,138,009	0	0	0
減債積立金へ積立	0	0	0	0
利益積立金へ積立	0	0	0	0
資本金に組入	992,138,009	0	0	0
処分後残高	34,263,070,509	215,180,547	21,942,586	961,901,389
当年度変動額	0	0	0	0
減債積立金の取崩	0	0	0	0
当年度純利益	0	0	0	0
当年度末残高	34,263,070,509	215,180,547	21,942,586	961,901,389

※ この条例は「越谷・松伏水道企業団の設置等に関する条例」をいう。

企業団水道事業剰余金計算書

令和7年3月31日まで)

(単位：円)

剰 余 金						資本合計
剰 余 金		利 益 剰 余 金				
分 担 金	資本剰余金 合 計	減 債 積 立 金	利 益 積 立 金	未 処 分 利益剰余金	利益剰余金 合 計	
552, 402, 200	1, 751, 426, 722	0	744, 462, 280	1, 953, 318, 682	2, 697, 780, 962	37, 720, 140, 184
0	0	961, 180, 673	0	△ 1, 953, 318, 682	△ 992, 138, 009	0
0	0	961, 180, 673	0	△ 1, 953, 318, 682	△ 992, 138, 009	0
0	0	961, 180, 673	0	△ 961, 180, 673	0	0
0	0	0	0	0	0	0
0	0	0	0	△ 992, 138, 009	△ 992, 138, 009	0
552, 402, 200	1, 751, 426, 722	961, 180, 673	744, 462, 280	(繰越利益剰余金) 0	1, 705, 642, 953	37, 720, 140, 184
0	0	△ 961, 180, 673	0	1, 858, 173, 218	896, 992, 545	896, 992, 545
0	0	△ 961, 180, 673	0	961, 180, 673	0	0
0	0	0	0	896, 992, 545	896, 992, 545	896, 992, 545
552, 402, 200	1, 751, 426, 722	0	744, 462, 280	(当年度未処分利益剰余金) 1, 858, 173, 218	2, 602, 635, 498	38, 617, 132, 729

令和 6 年度 越谷・松伏水道企業団水道事業剰余金処分計算書

(単位：円)

	資 本 金	資本剰余金	未処分利益剰余金
当年度末残高	34,263,070,509	1,751,426,722	1,858,173,218
条例第 4 条による処分数※	961,180,673	0	△ 1,858,173,218
減債積立金へ積立	0	0	△ 896,992,545
利益積立金へ積立	0	0	0
資本金に組入	961,180,673	0	△ 961,180,673
処分後残高	35,224,251,182	1,751,426,722	(繰越利益剰余金) 0

※この条例は「越谷・松伏水道企業団の設置等に関する条例」をいう。

令和6年度 越谷・松伏水道企業団水道事業貸借対照表
(令和7年3月31日現在)

(単位：円)

資 産 の 部

1 固 定 資 産

(1) 有形固定資産

イ 土 地	2,946,442,303	
ロ 立 木	9,515,205	
ハ 建 物	2,889,623,157	
減価償却累計額	<u>△ 1,643,700,387</u>	1,245,922,770
ニ 構 築 物	96,078,977,392	
減価償却累計額	<u>△ 49,306,740,121</u>	46,772,237,271
ホ 機 械 及 び 装 置	5,291,267,754	
減価償却累計額	<u>△ 3,689,505,223</u>	1,601,762,531
ヘ 量 水 器	1,002,557,283	
減価償却累計額	<u>△ 432,776,741</u>	569,780,542
ト 車 両 運 搬 具	50,330,919	
減価償却累計額	<u>△ 39,408,952</u>	10,921,967
チ 工 具 器 具 及 び 備 品	204,858,214	
減価償却累計額	<u>△ 177,265,580</u>	27,592,634
リ 建 設 仮 勘 定		<u>2,713,823,185</u>
有形固定資産合計		55,897,998,408

(2) 無形固定資産

イ 電 話 加 入 権	<u>1,087,601</u>	1,087,601
-------------	------------------	-----------

(3) 投資その他の資産

イ 投 資 有 価 証 券	2,202,648,672	
ロ 出 資 金	750,000	
ハ 破 産 更 生 債 権 等	9,227,665	
貸 倒 引 当 金	<u>△ 9,227,665</u>	
投資その他の資産合計		<u>2,203,398,672</u>

固 定 資 産 合 計 58,102,484,681

2 流 動 資 産

(1) 現 金 預 金

イ 現 金 預 金	<u>7,629,772,186</u>	7,629,772,186
-----------	----------------------	---------------

(2) 未 収 金		
イ 営 業 未 収 金	635,021,739	
貸 倒 引 当 金	△ 5,451,283	
ロ 営 業 外 未 収 金	13,264,015	
ハ そ の 他 未 収 金	91,173,000	
	<hr/>	
未 収 金 合 計		734,007,471
(3) 有 価 証 券		
イ 短 期 有 価 証 券	99,979,875	99,979,875
	<hr/>	
(4) 貯 蔵 品		
イ 貯 蔵 量 水 器	2,599,900	
ロ そ の 他 貯 蔵 品	12,736,860	
	<hr/>	
貯 蔵 品 合 計		15,336,760
(5) 前 払 費 用		
イ 前 払 費 用	7,500	7,500
	<hr/>	
(6) 前 払 金		
イ 前 払 金	211,540,000	211,540,000
	<hr/>	<hr/>
流 動 資 産 合 計		8,690,643,792
		<hr/>
資 産 合 計		66,793,128,473
		<hr/> <hr/>

負 債 の 部

3 固 定 負 債

(1) 企 業 債		
イ 建設改良費等の財源に 充てるための企業債	7,096,954,829	7,096,954,829
	<hr/>	
(2) 引 当 金		
イ 修 繕 引 当 金	226,994,610	226,994,610
	<hr/>	
(3) その他固定負債		
イ 長 期 預 り 金	4,900,000	4,900,000
	<hr/>	<hr/>
固 定 負 債 合 計		7,328,849,439

4 流 動 負 債

(1) 企 業 債

イ 建設改良費等の財源に
充てるための企業債

932,475,986

932,475,986

(2) 未 払 金

イ 営 業 未 払 金

350,128,381

ロ そ の 他 未 払 金

850,649,135

未 払 金 合 計

1,200,777,516

(3) 未 払 費 用

イ その他未払費用

3,882,817

3,882,817

(4) 引 当 金

イ 賞 与 引 当 金

80,700,000

80,700,000

(5) その他流動負債

イ 預 り 金

352,420,096

352,420,096

流 動 負 債 合 計

2,570,256,415

5 繰 延 収 益

(1) 長 期 前 受 金

イ 受贈財産評価額

1,936,982,914

収 益 化 累 計 額

△ 641,708,598

1,295,274,316

ロ 国庫（県）補助金

667,686,445

収 益 化 累 計 額

△ 243,870,815

423,815,630

ハ 寄 附 金

4,700,000

収 益 化 累 計 額

△ 3,505,184

1,194,816

ニ 工 事 負 担 金

14,071,501,034

収 益 化 累 計 額

△ 8,699,541,664

5,371,959,370

ホ 分 担 金

21,422,662,846

収 益 化 累 計 額

△ 10,238,017,088

11,184,645,758

繰 延 収 益 合 計

18,276,889,890

負 債 合 計

28,175,995,744

資 本 の 部

6 資 本 金
(1) 資 本 金

34,263,070,509

7 剰 余 金
(1) 資 本 剰 余 金

イ 受 贈 財 産 評 価 額	215,180,547
ロ 国 庫（ 県 ） 補 助 金	21,942,586
ハ 工 事 負 担 金	961,901,389
ニ 分 担 金	552,402,200

資 本 剰 余 金 合 計

1,751,426,722

(2) 利 益 剰 余 金

イ 利 益 積 立 金	744,462,280
ロ 当 年 度 未 処 分 利 益 剰 余 金	1,858,173,218

利 益 剰 余 金 合 計

2,602,635,498

剰 余 金 合 計

4,354,062,220

資 本 合 計

38,617,132,729

負 債 ・ 資 本 合 計

66,793,128,473

注 記

1. 重要な会計方針に係る事項に関する注記

(1) 資産の評価基準及び評価方法

①有価証券の評価基準及び評価方法

満期保有目的債券 償却原価法（定額法）

②たな卸資産の評価基準及び評価方法

材料及び量水器 先入先出法による原価法

(2) 固定資産の減価償却の方法

①有形固定資産

・減価償却の方法 定額法

・主な耐用年数

建物 8年～50年

構築物 5年～60年

機械及び装置 5年～30年

量水器 8年

車両運搬具 4年～6年

工具器具及び備品 2年～15年

(3) 引当金の計上方法

①退職給付引当金

職員の退職手当の支給に備えるため、当年度末在職職員に係る退職手当要支給額（以下「要支給額」という。）から、埼玉縣市町村総合事務組合における積立金相当額（以下「積立金」という。）を控除した額を計上するところであるが、今年度については、積立金が要支給額を上回っているため計上していない。

②修繕引当金

平成26年3月31日以前に引き当てられたものについては、引き続き従前の例により取り崩すこととしている。

③賞与引当金

職員の期末・勤勉手当及びこれに係る法定福利費の支出に備えるため、当年度末における支出見込額に基づき、当年度の負担に属する額を計上している。

④貸倒引当金

債権の不納欠損による損失に備えるため、債権を一般債権、貸倒懸念債権及び破産更生債権等に区分し、それぞれの回収可能性を検討し、回収不能見込額を計上している。

(4) 消費税及び地方消費税の会計処理

消費税及び地方消費税の会計処理は、税抜方式による。

2. キャッシュ・フロー計算書に関する注記

当年度において重要な非資金取引はない。

3. セグメント情報に関する注記

単一の事業を運営しているため、記載を省略する。

4. 減損損失に関する注記

特に認められる減損の兆候はない。

5. リース契約により使用する固定資産に関する注記

(1) リース取引に係る特例措置

所有権移転外ファイナンス・リース取引については、通常の賃貸借取引に係る方法に準じた会計処理による。

(2) 所有権移転外ファイナンス・リース取引に係る未経過リース料相当額

1 年内	1 1, 4 9 0 千円
<u>1 年超</u>	<u>3 6, 5 2 4 千円</u>
計	4 8, 0 1 4 千円

6. 重要な後発事象に関する注記

特に記載すべきものはない。

7. その他の注記

特に記載すべきものはない。

令和 6 年度 越谷・松伏水道企業団水道事業報告書

事業期間 令和6年4月1日から令和7年3月31日まで

1 概 況

(1) 総括事項

令和 6 年度は、水道行政が厚生労働省から国土交通省と環境省に移管された転機の年でした。国土交通省は能登半島地震の教訓から、上下水道で一体的に耐震化を進めることとしており、強靱なインフラの整備を加速化しています。

そのような中、八潮市で下水道管の破損に起因すると考えられる道路陥没事故が発生し、越谷市を含む広範囲に下水の使用自粛が求められる事態となりました。水道管も各地で漏水事故が多発しており、管の更新は下水道と同様に喫緊の課題です。

一方で水需要については、給水人口の減少が続いており、収益に結びつく有収水量も減少しています。

このような状況の中、当企業団では「水道事業マスタープラン（後期見直し）」に基づき、基本方針として掲げる 3 つの柱「強靱」「安全」「持続」の目標達成に向けて、管路の耐震化や施設の設備整備などに取り組みました。

ア 業務の状況について

(給水状況)

本年度末における給水人口は 369,676 人で、前年度に対し 1,034 人 (0.28%) の減少となりました。年間総配水量は 37,308,310 m³、一日平均配水量は 102,215 m³ となりました。また、一日最大配水量は 12 月 31 日に 112,060 m³を、一日最小配水量は 8 月 16 日に 93,340 m³を記録しました。

有収水量は 36,166,088 m³で、前年度に対し 166,950 m³の減少となり、有収率は 96.94%となりました。

(施設整備状況)

配水管の布設工事では、配水施設拡張費から 41,910,000 円を支出し、約 257m の配水管を布設しました。また、老朽管の解消のため、配水施設改良費から 769,208,000 円を支出し、約 4,959m の布設替を行うなど、総延長約 6,605m の工事を実施しました。

また、令和 5 年度から 3 か年の継続事業として開始した築比地浄水場系基幹管路第 10 工区の更新工事で、約 692m の管路の更新に 830,300,000 円を支出しました。

これらの結果、年度末の導・配水管総延長は約 1,286 k m、管路の耐震管率は 51.4%（前年度比 0.5 ポイント増）に達しました。

水道施設の工事では、令和 4 年度から 3 か年の継続事業として西部配水場設備整備事業を実施しており、本年度は 775,196,000 円を支出しました。

イ 経理の状況について

（収益的収支）

本年度の水道事業収益は 8,002,208,240 円で、前年度に対し 37,264,544 円（0.47%）の増加でしたが、要因は営業外収益（長期前受金戻入）や特別利益（固定資産売却益）の増加であり、収益の根幹である給水収益は 25,076,026 円（0.37%）の減少でした。

水道事業費用は 6,859,167,698 円で、前年度に対し 151,208,010 円（2.25%）の増加でした。主な増加理由は委託料や資産減耗費、工事負担金の増によるものです。

この結果、当年度の収支は 1,143,040,542 円となり、税抜の純利益は 896,992,545 円を計上しました。

1 m³あたりの供給単価と給水原価の比較では、供給単価は 170.10 円、給水原価は 155.06 円となり、15.04 円の差益となりました。

（資本的収支）

本年度の資本的収入は 1,652,842,506 円であったのに対し、資本的支出は 4,401,027,826 円で、2,748,185,320 円の不足が生じました。

不足する額は、当年度消費税及び地方消費税資本的収支調整額 240,974,317 円、減債積立金 961,180,673 円、過年度損益勘定留保資金 1,546,030,330 円で補てんしました。

企業団では、令和 8 年度からの 10 年間の水道事業経営の基本的な方針を示す次期「水道事業マスタープラン」の策定を進めています。

今後も給水人口と水需要が減少していく見込みの中で、水道施設の耐震化や老朽化対策を着実に実施するため、将来にわたって健全な経営をどのように維持していくか、その道標を定める重大な局面を迎えています。

そのような中であっても、基本理念の「世代(とき)を越え 命の水を送り続けるこしまつ水道」を念頭に、いつ、いかなる時でも、安全で良質な水の安定供給に努めてまいります。

(2) 経営指標に関する事項

令和6年度決算における経営成績について、経営の健全性を示す経常収支比率は、営業費用の増加等により前年度比1.36ポイント減の113.77%となりましたが、健全経営の水準とされる100%は上回っています。

また、料金水準の妥当性を示す料金回収率は、前年度比1.91ポイント減の109.70%となりましたが、事業に必要な費用を給水収益で賄えている状況とされる100%を上回っています。

一方、償却対象資産の減価償却の状況を示す有形固定資産減価償却率は前年度比1.41ポイント増の52.40%、法定耐用年数を経過した管路延長の割合を示す管路経年化率は前年度比2.03ポイント増の15.94%と施設の老朽化が進んでいるのに対して、当該年度に更新した管路延長の割合を示す管路更新率は前年度比0.17ポイント減の0.50%に留まっています。これは、給水人口の急増に対応するために布設した配水管が続々と法定耐用年数を迎えるのに対し、耐震管への布設替えで多額の費用を要する更新が進まないためであり、将来の更新需要に備え、現在の経営状況を維持しつつ、引き続き計画的な施設更新を行ってまいります。

<経営指標の推移>

	R2	R3	R4	R5	R6
経常収支比率	118.00%	118.76%	115.56%	115.13%	113.77%
料金回収率	114.77%	115.22%	112.00%	111.61%	109.70%
有形固定資産減価償却率	47.99%	48.55%	50.05%	50.99%	52.40%
管路経年化率	10.38%	11.62%	12.41%	13.91%	15.94%
管路更新率	0.62%	0.80%	0.52%	0.67%	0.50%

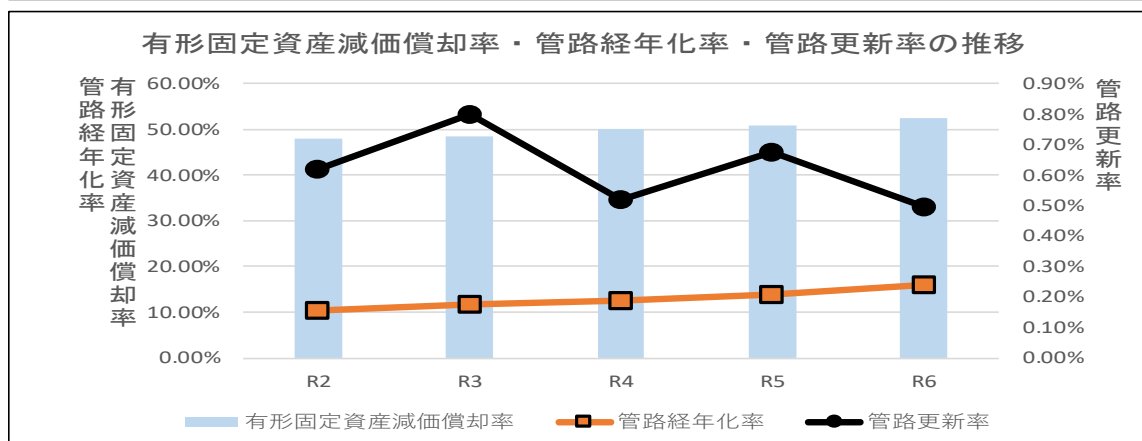
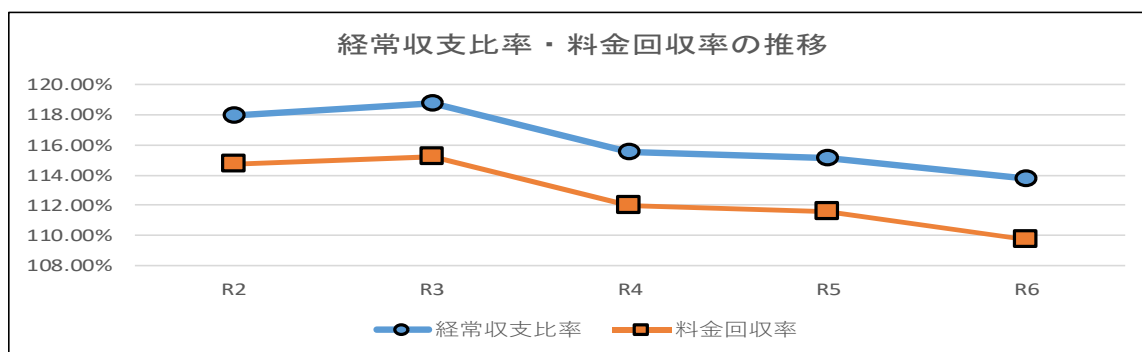

(3) 議会議決事項

当年度中において、企業団議会に提案し、議決承認を得られた事項は次のとおりです。

◎企業長提出議案

議案番号	件名	提出年月日	議決年月日	備考
第4号	越谷・松伏水道企業団布設工事監督者及び水道技術管理者に関する条例の一部を改正する条例制定について	令和6年 9月30日	令和6年 9月30日	原案可決
第5号	令和5年度越谷・松伏水道企業団水道事業会計決算認定について	令和6年 9月30日	令和6年12月25日	継続審査・決算特別委員会付託 認定可決
第6号	越谷・松伏水道企業団経営審議会条例制定について	令和6年12月25日	令和6年12月25日	原案可決
第7号	越谷・松伏水道企業団議会議員の議員報酬及び費用弁償等に関する条例の一部を改正する条例制定について	令和6年12月25日	令和6年12月25日	原案可決
第8号	越谷・松伏水道企業団企業長の給与等に関する条例の一部を改正する条例制定について	令和6年12月25日	令和6年12月25日	原案可決
第9号	越谷・松伏水道企業団職員の給与の種類及び基準に関する条例の一部を改正する条例制定について	令和6年12月25日	令和6年12月25日	原案可決
第1号	越谷・松伏水道企業団監査委員の選任につき同意を求めることについて	令和7年 3月26日	令和7年 3月26日	同意可決
第2号	越谷・松伏水道企業団個人情報の保護に関する法律施行条例等の一部を改正する条例制定について	令和7年 3月26日	令和7年 3月26日	原案可決
第3号	越谷・松伏水道企業団布設工事監督者及び水道技術管理者に関する条例の一部を改正する条例の一部を改正する条例制定について	令和7年 3月26日	令和7年 3月26日	原案可決
第4号	令和7年度越谷・松伏水道企業団水道事業会計予算について	令和7年 3月26日	令和7年 3月26日	原案可決

◎委員会提出議案

議案 番号	件名	提出年月日	議決年月日	備考
委第1号	越谷・松伏水道企業団議会の個人情報の保護に関する条例の一部を改正する条例制定について	令和7年 3月26日	令和7年 3月26日	原案可決

(4) 行政官庁許認可事項

行政官庁に申請し、当年度中において許認可された事項は、次のとおりです。

申請年度	申請先	件名	許認可年度	備考
令和6年度	国土交通省関東地方整備局	道路占用許可	令和6年度	1件
令和6年度	埼玉県越谷県土整備事務所	道路占用許可	令和6年度	23件
令和6年度	埼玉県越谷県土整備事務所	河川法許可	令和6年度	18件
令和6年度	越谷市役所	道路占用許可	令和6年度	683件
令和6年度	松伏町役場	道路占用許可	令和6年度	64件
令和6年度	春日部市役所	道路占用許可	令和6年度	1件
令和6年度	越谷市教育委員会	行政財産使用許可	令和6年度	10件

(5) 職員に関する事項

イ 組織の状況

(令和7年3月31日現在)

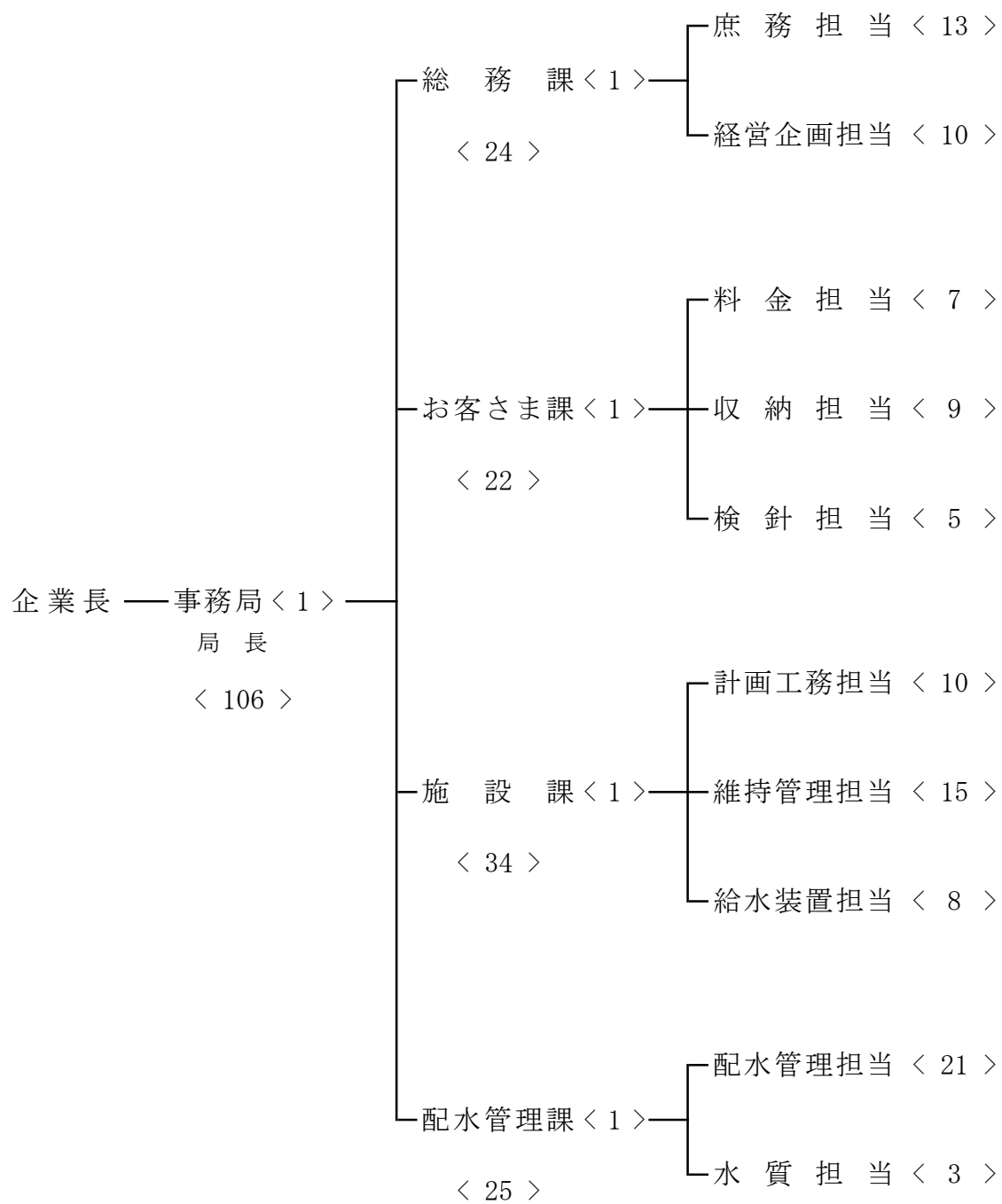

口 各部門別職員数

(単位：人)

区 分			当 年 度			前 年 度			比 較		
			職員数 (A)	再任用 短時間 勤 務 員 (B)	合 計	職員数 (C)	再任用 短時間 勤 務 員 (D)	合 計	職員数 (A-C)	再任用 短時間 勤 務 員 (B-D)	合 計
局 長		損益勘定支弁職員	1		1	1		1			0
総 務 課	総 務 課 長	損益勘定支弁職員	1		24	1		23			1
	庶 務 担 当	損益勘定支弁職員	13			13					
	経営企画担当	損益勘定支弁職員	10			9			1		
お 客 さ ま 課	お客さま課長	損益勘定支弁職員	1		22	1		24			△ 2
	料 金 担 当	損益勘定支弁職員	7			8			△ 1		
	収 納 担 当	損益勘定支弁職員	9			8	2		1	△ 2	
	検 針 担 当	損益勘定支弁職員	5			5					
施 設 課	施 設 課 長	資本勘定支弁職員	1		34	1		36			△ 2
	計画工務担当	資本勘定支弁職員	10			10					
	維持管理担当	損益勘定支弁職員	15			15					
	給水装置担当	損益勘定支弁職員	8			8	2			△ 2	
配 水 管 理 課	配水管理課長	損益勘定支弁職員	1		25	1		25			0
	配水管理担当	損益勘定支弁職員	21			21					
	水 質 担 当	損益勘定支弁職員	3			3					
合 計	損益勘定支弁職員		95	0	95	94	4	98	1	△ 4	△ 3
	資本勘定支弁職員		11	0	11	11	0	11	0	0	0
	総 合 計		106	0	106	105	4	109	1	△ 4	△ 3

(注) 職員数は年度末における人数

2 工 事

(1) 建設・改良工事の概況 (1件500万円以上)

当年度において施工された建設・改良工事の概況は、下記のとおりです。

区分	工事名	工 事 内 容			請 負 金 額 (円、税込)	着工年月日	備 考		
		管種等	口径(mm)	数量 *1		竣工年月日			
拡張・ 配水管 自主・ 配水管	配水管布設工事 (24-3)	PE	50	22.1	12, 441, 000	R6. 7. 29			
			75	66.8		R6. 11. 22			
		仕切弁	75	3.0					
	配水管布設工事 (24-1)	PE	75	98.9	10, 384, 000	R6. 6. 7			
			100	0.7		R6. 8. 23			
		仕切弁	75	1					
拡張・ 配水管 受託・ 配水管	配水管布設工事 (24-7)	GX	100	29.7	19, 371, 000	R6. 11. 18			
			200	16.3					
			300	37.1					
		HIVP	100	3.2		R7. 3. 6			
			100	1					
			200	1					
配水管布設工事 (24-9)	PE	100	30.1	5, 390, 000	R7. 1. 20				
		仕切弁	100		1		R7. 2. 25		
自主・ 配水管	配水管布設替工事 (24-5)	GX	150	2.0	91, 355, 000	R6. 8. 9			
			300	81.4					
		PE	50	81.7				R7. 3. 7	
			75	3.5					
			100	58.5					
			150	113.3					
		仕切弁	75	2					
			100	3					
			150	2					
			300	1					
		消火栓	75	1					
			PE	50		354.0		65, 978, 000	R6. 8. 9
	100			323.7	R7. 2. 25				
	仕切弁			75		4			
	消火栓	75		2					
	配水管布設替工事 (24-17)	PE	50	20.3	55, 858, 000	R6. 9. 27			
			75	53.1					
			100	341.4		R7. 2. 27			
		SU	50	1.0					
			仕切弁	75				5	
		消火栓	100	10					
			75	3					
	配水管布設替工事 (24-11)		GX	150	1.5	48, 983, 000	R6. 8. 23		
		50		49.4					
		75		7.2					
		100		55.7					
		仕切弁	150	192.0	R7. 1. 23				
			75	3					
			100	1					
	配水管布設替工事 (24-20)	仕切弁	150	2		48, 158, 000	R6. 11. 1		
			75	2					
			100	3					
		消火栓	150	3	R7. 3. 6				
			75	2					

区分	工事名	工 事 内 容			請 負 金 額 (円、税込)	着工年月日	備 考
		管種等	口径(mm)	数量 *1		竣工年月日	
自主・ 配水管	配水管布設替工事 (24-14)	GX	100	3.4	47,993,000	R6. 9. 27	
		PE	100	343.6			
		SU	50	1.0			
			100	14.2			
		仕切弁	75	3		R7. 2. 25	
			100	7			
		空気弁	75	1			
	消火栓	75	2				
	配水管布設替工事 (24-1)	PE	50	219.7	41,481,000	R6. 3. 8	
			150	157.1			
		仕切弁	75	1		R6. 7. 24	
			150	1			
		消火栓	75	1			
	配水管布設替工事 (24-15)	PE	100	119.7	40,359,000	R6. 10. 1	
			150	164.9			
		仕切弁	75	2		R7. 3. 12	
			100	2			
			150	2			
		消火栓	75	1			
	配水管布設替工事 (24-7)	PE	50	50.3	40,095,000	R6. 10. 28	
			100	254.8			
		仕切弁	75	1		R7. 3. 13	
			100	3			
		消火栓	75	1			
	配水管布設替工事 (24-10)	PE	100	382.9	35,299,000	R6. 8. 2	
			75	1			
		仕切弁	100	2		R6. 11. 12	
			消火栓	75			
	配水管布設替工事 (23-24)	PE	50	59.5	34,727,000	R5. 11. 6	
			100	182.7			
		仕切弁	75	2		R6. 4. 22	
			100	4			
		消火栓	75	3			
	配水管布設替工事 (24-2)	PE	75	15.5	32,252,000	R6. 3. 8	
			100	3.5			
			150	230.3			
		仕切弁	75	3		R6. 6. 25	
			150	2			
		消火栓	75	2			
	配水管布設替工事 (24-9)	PE	50	39.8	28,358,000	R6. 8. 2	
			100	200.4			
		仕切弁	75	1		R6. 12. 4	
			100	2			
		消火栓	75	2			
	配水管布設替工事 (24-19)	PE	50	42.4	26,312,000	R6. 10. 1	
			75	93.9			
			100	84.7			
		仕切弁	75	4		R7. 2. 20	
			100	1			
		消火栓	75	1			
	配水管布設替工事 (24-21)	PE	50	0.4	25,212,000	R6. 10. 28	
			75	187.0			
		仕切弁	75	5		R7. 2. 27	
			消火栓	75			
	配水管布設替工事 (24-4)	PE	50	36.0	24,277,000	R6. 7. 5	
			75	138.8			
		仕切弁	75	3		R6. 10. 30	
			消火栓	75			
	配水管布設替工事 (24-18)	PE	50	18.2	22,352,000	R6. 9. 6	
			100	151.6			
仕切弁		75	1	R7. 1. 30			
		100	1				
消火栓		75	1				

区分	工事名	工 事 内 容			請 負 金 額 (円、税込)	着工年月日	備 考	
		管種等	口径(mm)	数量 *1		竣工年月日		
自主・ 配水管	配水管布設替工事 (24-13)	PE	100	109.6	20,724,000	R6. 9. 6		
			150	18.9				
		仕切弁	75	1		R6. 12. 19		
			100	1				
		消火栓	75	2				
	配水管布設替工事 (24-16)	PE	50	24.4	20,592,000	R6. 9. 6		
			75	140.1				
		仕切弁	75	3		R6. 12. 13		
			消火栓	75				1
	配水管布設替工事 (24-12)	PE	50	19.7	20,449,000	R6. 9. 6		
			100	124.1				
		仕切弁	75	1		R6. 12. 9		
			100	1				
	消火栓	75	1					
		配水管布設替工事 (24-8)	PE	50	49.5	20,350,000	R6. 9. 6	
				75	142.8			
			仕切弁	75	4		R6. 11. 29	
	消火栓			75	1			
	配水管布設替工事 (24-3)	PE	75	88.8	14,839,000	R6. 3. 8		
			100	42.9				
		仕切弁	75	3		R6. 6. 20		
			100	2				
	配水管切廻し工事 (24-2)	GX	150	216.4	21,296,000	R6. 4. 26		
		仕切弁	150	3		R6. 8. 5		
		消火栓	75	1				
	配水管切廻し工事 (24-9)	GX	100	136.2	10,307,000	R6. 9. 6		
		仕切弁	100	1		R7. 1. 28		
		消火栓	75	1				
	配水管切廻し工事 (24-8)	GX	200	37.0	8,998,000	R6. 7. 29		
		仕切弁	200	1		R6. 10. 7		
	配水管切廻し工事 (24-7)	GX	75	86.0	7,205,000	R6. 7. 29		
		仕切弁	75	3		R6. 11. 25		
	舗装復旧工事 (24-4)	舗装復旧	-	2169.2	45,650,000	R6. 5. 24		
	舗装復旧工事 (24-11)	舗装復旧	-	4111.8	26,719,000	R6. 8. 28		
	舗装復旧工事 (24-10)	舗装復旧	-	2866.0	21,230,000	R6. 5. 24		
						R6. 7. 23		
	舗装復旧工事 (24-24)	舗装復旧	-	2852.6	20,335,700	R6. 6. 21		
						R6. 9. 17		
	舗装復旧工事 (24-17)	舗装復旧	-	2448.1	19,525,000	R6. 5. 31		
						R6. 8. 20		
舗装復旧工事 (24-23)	舗装復旧	-	2384.8	16,500,000	R6. 6. 7			
					R6. 9. 6			
舗装復旧工事 (24-9)	舗装復旧	-	2196.8	15,433,000	R6. 5. 24			
					R6. 8. 19			
舗装復旧工事 (24-13)	舗装復旧	-	2175.4	14,740,000	R6. 5. 24			
					R6. 7. 25			
舗装復旧工事 (24-27)	舗装復旧	-	2145.1	14,190,000	R6. 6. 7			
					R6. 9. 26			
舗装復旧工事 (24-12)	舗装復旧	-	2089.4	13,970,000	R6. 5. 24			
					R6. 8. 23			
舗装復旧工事 (24-15)	舗装復旧	-	2135.9	13,585,000	R6. 5. 24			
					R6. 8. 19			
舗装復旧工事 (24-21)	舗装復旧	-	1679.4	12,485,000	R6. 5. 31			
					R6. 8. 20			
舗装復旧工事 (24-34)	舗装復旧	-	838.5	10,692,000	R6. 12. 27			
					R7. 3. 18			
舗装復旧工事 (24-3)	舗装復旧	-	1434.8	10,010,000	R6. 3. 8			
					R6. 5. 24			
舗装復旧工事 (24-1)	舗装復旧	-	1507.7	9,570,000	R6. 3. 8			
					R6. 5. 23			
舗装復旧工事 (24-7)	舗装復旧	-	1098.1	7,843,000	R6. 5. 15			
					R6. 7. 19			
舗装復旧工事 (24-20)	舗装復旧	-	938.0	7,315,000	R6. 5. 31			
					R6. 9. 20			

区分	工事名	工 事 内 容			請 負 金 額 (円、税込)	着工年月日	備 考
		管種等	口径(mm)	数量 *1		竣工年月日	
受託・ 配水管	配水管布設工事 (24-8)	GX	100	56.1	7,612,000	R6. 11. 18	
		仕切弁	75	1		R7. 2. 28	
			100	1			
	配水管布設工事 (24-5)	GX	100	44.2	7,293,000	R6. 9. 6	
		HIVP	50	42.9		R6. 11. 25	
		仕切弁	75	1			
	配水管布設工事 (24-2)	GX	100	38.9	6,303,000	R6. 7. 5	
			100	1		R6. 11. 29	
		仕切弁	100	1			
	配水管切廻し工事 (24-1)	GX	100	59.5	94,336,000	R6. 3. 14	
			150	477.2			
		仕切弁	75	2		R6. 10. 30	
			100	5			
			150	4			
	配水管切廻し工事 (24-5)	PE	75	1.3	11,550,000	R6. 6. 28	
			100	105.4		R6. 9. 24	
		仕切弁	75	1			
	配水管切廻し工事 (24-10)	HIVP	100	10.4	9,724,000	R6. 12. 6	
100			1	R7. 3. 10			
仕切弁		100	1				
配水管切廻し工事 (24-4)	GX	200	13.9	6,138,000	R6. 5. 31		
	HIVP	50	37.4		R6. 8. 26		
消火栓新設工事 (24-3)	消火栓	75	3	5,060,000	R6. 10. 28		
					R7. 3. 7		
自主・ 機械等	築比地浄水場 逆止弁更新工事	逆止弁の更新			20,350,000	R5. 12. 11	
						R6. 8. 28	
自主・ その他	旧越谷浄水場跡地舗装工事	駐車場の整備			5,236,000	R6. 1. 15	
						R6. 3. 10	

*1 数量の単位は、配水管…m、仕切弁・空気弁・消火栓…基、舗装復旧…㎡

凡 例

PE	水道配水用ポリエチレン管
GX	GX形ダクタイル鋳鉄管
HIVP	耐衝撃性硬質塩化ビニル管
SU	ステンレス鋼管

(2) 保存・補修工事の概要

イ 直営工事

区分	漏 水 修 繕 工 事				切 廻 し 工 事			そ の 他		
	配水管	給水管 (道 路)	給水管 (宅地内)	計 ①	配水管	給水管 (道 路)	計 ②	消火栓	その他	計 ③
件数	0	14	179	193	0	5	5	11	388	399

ロ 指定工事業者工事

区分	漏 水 修 繕 工 事				切 廻 し 工 事			そ の 他		
	配水管	給水管 (道 路)	給水管 (宅地内)	計 ④	配水管	給水管 (道 路)	計 ⑤	消火栓	その他	計 ⑥
件数	7	146	76	229	1	3	4	3	76	79

合 計 (①～⑥)	1か月 当たり 施工件数	1 日 当たり 施工件数
909	75	2

3 業 務

(1) 業 務 量

項 目		当 年 度	前 年 度	対 前 年 度 比 較	
				増 減	比 率(%)
1	年度末給水区域内人口 (人)	369,715	370,749	△ 1,034	99.72
2	年 度 末 給 水 人 口 (人)	369,676	370,710	△ 1,034	99.72
3	普 及 率 (%)	99.9	99.9	0.0	100.00
4	年 度 末 給 水 世 帯 数 (世帯)	176,423	174,713	1,710	100.98
5	年 度 末 給 水 戸 数 ※ (戸)	171,861	170,685	1,176	100.69
口 径 別 内 訳	φ 13mm (戸)	17,807	18,165	△ 358	98.03
	φ 20mm (戸)	148,160	146,804	1,356	100.92
	φ 25mm (戸)	4,652	4,489	163	103.63
	φ 40mm (戸)	797	797	0	100.00
	φ 50mm (戸)	343	329	14	104.26
	φ 75mm (戸)	81	80	1	101.25
	φ 100mm以上 (戸)	21	21	0	100.00
6	総 配 水 量 (m ³)	37,308,310	37,069,306	239,004	100.64
7	一 日 最 大 配 水 量 (m ³)	112,060	110,730	1,330	101.20
8	一 日 最 小 配 水 量 (m ³)	93,340	89,480	3,860	104.31
9	一 日 平 均 配 水 量 (m ³)	102,215	101,282	933	100.92
10	有 収 水 量 (m ³)	36,166,088	36,333,038	△ 166,950	99.54
11	一 日 平 均 有 収 水 量 (m ³)	99,085	99,271	△ 186	99.81
12	一人一日平均有収水量 (ℓ)	268	268	0	100.00
13	有 収 率 (%)	96.94	98.01	△ 1.07	98.91

※ 年度末給水戸数は、設置量水器のうち、年度末に開栓している量水器数

(2) 事業収入及び事業費に関する事項

損益分析

(単位：円、税抜)

区 分	科 目	当 年 度	前 年 度	対 前 年 度 比 較	
				増 減	比 率(%)
営 業 収 益	1 給 水 収 益	6,151,924,512	6,174,720,984	△ 22,796,472	99.63
	2 その他営業収益	292,160,754	281,467,686	10,693,068	103.80
	計	6,444,085,266	6,456,188,670	△ 12,103,404	99.81
営 業 費 用	3 原水及び浄水費	2,491,820,061	2,509,969,797	△ 18,149,736	99.28
	4 配水及び給水費	474,844,303	438,056,220	36,788,083	108.40
	5 業 務 費	539,851,183	528,338,000	11,513,183	102.18
	6 総 係 費	375,651,131	315,089,107	60,562,024	119.22
	7 減 価 償 却 費	2,327,934,783	2,330,027,798	△ 2,093,015	99.91
	8 資 産 減 耗 費	127,749,517	86,225,087	41,524,430	148.16
	計	6,337,850,978	6,207,706,009	130,144,969	102.10
営 業 利 益		106,234,288	248,482,661	△ 142,248,373	42.75
営 業 外 収 益	9 受取利息及び配当金	22,737,505	19,224,623	3,512,882	118.27
	10 他会計補助金	6,878,000	6,557,000	321,000	104.90
	11 長期前受金戻入	850,904,516	827,465,880	23,438,636	102.83
	12 雑 収 益	23,974,210	12,719,965	11,254,245	188.48
	計	904,494,231	865,967,468	38,526,763	104.45
営 業 外 費 用	13 支払利息及び企業債取扱諸費	120,477,592	138,027,730	△ 17,550,138	87.29
	14 雑 支 出	629,612	14,026,920	△ 13,397,308	4.49
	計	121,107,204	152,054,650	△ 30,947,446	79.65
経 常 利 益		889,621,315	962,395,479	△ 72,774,164	92.44
15 特 別 利 益		11,683,430	277,279	11,406,151	4,213.60
16 特 別 損 失		4,312,200	1,492,085	2,820,115	289.00
当 年 度 純 利 益		896,992,545	961,180,673	△ 64,188,128	93.32

(3) その他主要な事項

イ 供給単価分析

科 目	金額(円、税抜)	供 給 単 価 (円)
給 水 収 益	6,151,924,512	170.10
(備 考)		
・ 供給単価は、給水収益÷有収水量 36,166,088m ³ で算出。		

ロ 製造原価・給水原価分析

科 目	金額(円、税抜)	製 造 原 価 (円)	給 水 原 価 (円)
1 原水及び浄水費	2,491,820,061	66.79	68.90
2 配水及び給水費	474,844,303	12.73	13.13
3 業 務 費	539,851,183	14.47	14.93
4 総 係 費	375,651,131	10.07	10.38
5 減 価 償 却 費	2,327,934,783	62.40	64.37
6 資 産 減 耗 費	127,749,517	3.42	3.53
A (1+2+3+4+5+6)	6,337,850,978	169.88	175.24
7 支 払 利 息	120,477,592		3.33
8 雑 支 出	629,612		0.02
9 長期前受金戻入	△ 850,904,516		△ 23.53
B (A+7+8+9)	5,608,053,666		155.06
(備 考)			
・ 製造原価は、A÷総配水量 37,308,310m ³ で算出。			
・ 給水原価は、B÷有収水量 36,166,088m ³ で算出。			

ハ 費用構成分析

種 別 項 目		金 額 (A) (総 費 用) (円、税抜)	費用構成 比 率 (%)	対営業収益 比 率 (%)	金 額 (B) 〔経常費用－(受託工事 費＋材料及び不用品売 却原価＋附帯事業費)－ 長期前受金戻入〕 (円、税抜)	給水原価 (円)
人 件 費	給 料	373,503,097	5.78	5.79	373,503,097	10.33
	そ の 他	431,588,661	6.68	6.70	431,588,661	11.93
	計	805,091,758	12.46	12.49	805,091,758	22.26
支 払 利 息		120,477,592	1.86	1.87	120,477,592	3.33
減 価 償 却 費		2,327,934,783	36.02	36.13	2,327,934,783	64.37
動 力 費		142,291,745	2.20	2.21	142,291,745	3.93
修 繕 費		54,789,257	0.85	0.85	54,789,257	1.52
材 料 費		9,062,903	0.14	0.14	9,062,903	0.25
薬 品 費		32,286,075	0.50	0.50	32,286,075	0.89
路 面 復 旧 費		36,202,000	0.56	0.56	36,202,000	1.00
委 託 料		613,195,533	9.49	9.51	613,195,533	16.96
受 水 費		2,017,427,139	31.21	31.31	2,017,427,139	55.78
そ の 他		304,511,597	4.71	4.73	300,199,397	8.30
費 用 合 計		6,463,270,382	100.00	100.30	6,458,958,182	178.59
長 期 前 受 金 戻 入					△ 850,904,516	△ 23.53
給 水 原 価					5,608,053,666	155.06
(備 考) ・ 人件費のその他は、手当、法定福利費及び報酬の合計。 ・ 対営業収益比率は、金額(A)÷営業収益 6,444,085,266円で算出。 ・ 給水原価は、金額(B)÷有収水量 36,166,088m ³ で算出。						

4 会 計

(1) 重要契約の要旨

イ 工事請負契約（1件5,000万円以上）

区 分	契 約 年 月 日	金 額 (円、税込)	件 名 及 び 内 容	相 手 方
配水施設改良費	令和 4年 9月 9日	341,092,000 (1,243,000,000)	西部配水場設備整備工事(機械) (継続費 R4.9～R8.3)	荏原実業(株) 関東支社
	令和 4年 9月 9日	119,770,000 (682,770,000)	西部配水場設備整備工事(電気) (継続費 R4.9～R7.3)	(株)明電舎 北関東支店
	令和 4年 9月 9日	192,076,000 (349,800,000)	西部配水場設備整備工事(監視制御) (継続費 R4.9～R7.3)	メタウォーター(株) さいたま営業所
	令和 5年 7月11日	1,025,000,000 (2,147,750,000)	築比地浄水場系基幹管路更新工事 (第10工区) (継続費 R5.7～R8.3)	鴻池組・鈴木組特 定建設工事共同企 業体
	令和 6年 6月 7日	209,000,000 (459,800,000)	築比地浄水場系基幹管路更新工事 (第 5 工区) (継続費 R6.6～R8.3)	(株)鈴木組
	令和 6年 8月 9日	91,355,000	配水管布設替工事 (24-5)	(株)協和設備
	令和 6年 8月 9日	65,978,000	配水管布設替工事 (24-6)	(株)豊田設備
	令和 6年 9月27日	55,858,000	配水管布設替工事 (24-17)	明成工業(株)
	令和 6年11月20日	104,610,000	配水管切廻し工事 (25-1) (債務負担行為 R6.11～R7.8)	明成工業(株)
庁舎整備費	令和 6年 5月22日	117,000,000 (207,020,000)	庁舎設備更新工事 (継続費R6.5～R7.10)	(株)豊田設備

ロ その他契約（1件1,000万円以上）

区 分	契 約 年 月 日	金 額 (円、税込)	件 名 及 び 内 容	相 手 方
原水及び浄水費	令和 6年 4月 1日	18,700,000	中央管理室監視制御設備保守点検業務 委託	メタウォーター(株) さいたま営業所
	令和 6年 9月 4日	10,076,000	浄・配水場計装設備点検業務委託	メタウォーター(株) さいたま営業所
配水及び給水費	令和 3年 6月24日	3,247,860 (16,239,300)	マッピングシステム機器賃貸借 (長期継続契約 R3.10～R8.9)	東京ガスエンジ アリングソリュー ションズ(株)
	令和 3年 9月 1日	3,126,200 (15,631,000)	マッピングシステムソフトウェア保守 管理業務委託 (長期継続契約 R3.10～R8.9)	東京ガスエンジ アリングソリュー ションズ(株)
	令和 6年 1月 4日	60,060,000 (60,060,000)	配水管洗浄業務委託 (債務負担行為 R6.1～R6.9)	(株)サンスイ 北関東支店
	令和 6年 4月 1日	12,310,100	漏水修繕受付等業務委託	越谷松伏管工事業 協同組合

配水及び給水費	令和 6年 6月 1日	3,041,500 (18,249,000)	上水道設計積算CADシステム保守管理 業務委託 (長期継続契約 R6.6～R11.5)	(株)管総研 東京支店
	令和 6年 9月 6日	11,215,600	建物・物件調査業務委託 (24-2)	国内測量設計(株)
	令和 7年 2月 3日	11,572,000	配水管漏水修繕業務委託	大成機工(株) 東京支店
	令和 7年 2月 7日	0 (69,300,000)	配水管洗浄業務委託 (債務負担行為 R7.2～R7.9)	(株)サンスイ 北関東支店
業務費	令和 6年 4月 1日	21,790,560	給水開始及び中止精算業務委託	(一財)埼玉水道 サービス公社
総係費	令和 4年 5月31日	4,531,956 (13,596,000)	庁舎清掃業務委託 (長期継続契約 R4.6～R7.5)	(株)むさしビル クリーナー
	令和 4年 8月17日	3,311,484 (16,557,420)	令和4年度庁内LANクライアント PC賃貸借 (長期継続契約 R4.10～R9.9)	FLCS(株) 関東支店
	令和 6年 4月26日	14,080,000	管路更新計画策定支援業務委託	(株)NJS 関東事務所
	令和 6年 4月26日	12,980,000	浄・配水場更新計画策定支援業務委託	(株)NJS 関東事務所
	令和 6年 5月13日	11,415,800	庶務事務システム構築業務委託	(株)内田洋行 営業統括グループ
	令和 6年 7月31日	14,553,000 (31,845,000)	水道事業基本計画等策定支援業務委託 (債務負担行為 R6.7～R8.3)	(株)NJS 関東事務所
配水施設改良費	令和 4年 9月 9日	7,500,000 (47,630,000)	西部配水場設備整備工事監理業務委託 (継続費 R4.9～R8.3)	日本水工設計(株) 関東事務所
	令和 6年 4月26日	14,850,000	築比地浄水場系基幹管路更新工事詳細 設計業務委託 (24-2)	中日本建設コンサル タント(株) 北関 東事務所
	令和 6年 4月26日	13,552,000	路線測量業務委託 (24-1)	国内測量設計(株)
	令和 6年 4月26日	11,330,000	築比地浄水場系基幹管路更新工事詳細 設計業務委託 (24-1)	中日本建設コンサル タント(株) 北関 東事務所
庁舎整備費	令和 6年 5月22日	9,900,000 (16,940,000)	庁舎設備更新工事監理業務委託 (継続費R6.5～R7.10)	(株)戸張設計

※金額の（ ）内は複数年度契約金額。

(2) 企業債及び一時借入金の概況

イ 企業債について

令和6年度の企業債については、令和7年3月27日に地方公共団体金融機構から
115,800,000円、市中銀行から870,200,000円を借入れました。

その他企業債取扱状況については、「企業債明細書」のとおりです。

ロ 一時借入金について

一時借入金は、ありませんでした。

5 そ の 他

- (1) 決算日後に生じた企業の状況に関する重要な事実、特にありません。
- (2) 消費税に関する他会計繰入金等の「資産の譲渡等の対価以外の収入（不課税収入）」の使途（充当先）の特定については、次のとおりです。

収 入				
項 目		不 課 税 収 入		計
		収益的収入	資本的収入	
他会計繰入金等の使途について				
	消火栓新設工事に係る維持管理収益	561,600		561,600
	消火栓更新工事に係る維持管理収益	3,424,500		3,424,500
	消火栓維持管理負担金	4,706,316		4,706,316
	児童手当負担金	6,878,000		6,878,000
	消火栓新設工事負担金		6,864,000	6,864,000
	消火栓更新工事負担金		41,855,000	41,855,000
その他負担金等の使途について				
	土地区画整理事業に係る工事の維持管理収益	8,403,791		8,403,791
	配水管等切廻し維持管理収益（越谷市）	1,551,600		1,551,600
	耐震型緊急用貯水槽維持管理負担金	2,880,829		2,880,829
	雑収益（土地使用補償等）	3,761,444		3,761,444
	土地区画整理事業に係る工事負担金（越谷市）		48,653,000	48,653,000
	配水管切廻し工事負担金（関東地方整備局）		9,291,567	9,291,567
	配水管切廻し工事負担金（越谷市）		18,964,000	18,964,000
合 計		32,168,080	125,627,567	157,795,647

(単位：円)

充 当 先			
充当先支出	課 税 支 出 (特定収入)	課税以外の支出 (特定収入以外)	計
職員給与費		561,600	561,600
職員給与費		3,424,500	3,424,500
修繕費	4,706,316		4,706,316
児童手当		6,878,000	6,878,000
工事請負費	6,864,000		6,864,000
工事請負費	41,855,000		41,855,000
委託料	1,393,574		1,393,574
職員給与費		7,010,217	7,010,217
職員給与費		1,551,600	1,551,600
修繕費	2,880,829		2,880,829
委託料等	3,669,702		3,669,702
諸手当		91,742	91,742
工事請負費	48,653,000		48,653,000
工事請負費	9,291,567		9,291,567
工事請負費	18,964,000		18,964,000
	138,277,988	19,517,659	157,795,647

令和6年度 越谷・松伏水道企業団水道事業キャッシュ・フロー計算書(間接法)

(令和6年4月1日から令和7年3月31日まで)

(単位：円)

1 業務活動によるキャッシュ・フロー

当年度純利益	896,992,545
減価償却費	2,327,934,783
固定資産除却費	125,719,517
貸倒引当金の増減額(△は減少)	1,818,438
賞与引当金の増減額(△は減少)	6,700,000
長期前受金戻入額	△ 850,904,516
受取利息及び受取配当金	△ 22,737,505
支払利息	120,477,592
固定資産売却損益(△は益)	△ 10,420,469
未収金の増減額(△は増加)	115,926,721
前払金・前払費用の増減額(△は増加)	△ 151,199,000
未払金・未払費用の増減額(△は減少)	16,715,025
預り金の増減額(△は減少)	△ 26,007,926
たな卸資産の増減額(△は増加)	902,800
小計	2,551,918,005
利息及び配当金の受取額	22,854,796
利息の支払額	△ 120,477,592
業務活動によるキャッシュ・フロー	2,454,295,209

2 投資活動によるキャッシュ・フロー

有形固定資産取得による支出	△ 3,057,916,149
工事負担金等による収入	538,568,028
有形固定資産売却による収入	11,291,108
投資有価証券の取得による支出	△ 100,000,000
投資有価証券の償還による収入	100,000,000
投資活動によるキャッシュ・フロー	△ 2,508,057,013

3 財務活動によるキャッシュ・フロー

建設改良費等の財源に充てるための企業債による収入	986,000,000
建設改良費等の財源に充てるための企業債の償還による支出	△ 1,058,142,182
財務活動によるキャッシュ・フロー	△ 72,142,182

4 資金増加額(又は減少額) △ 125,903,986

5 資金期首残高 7,755,676,172

6 資金期末残高 7,629,772,186

令和6年度収益費用明細書

収 入

(単位：円、税抜)

款 項 目 節	金 額	細 節 及 び 説 明	金 額	備 考
水 道 事 業 収 益	7,360,262,927			
営 業 収 益	6,444,085,266			
給 水 収 益	6,151,924,512			
水 道 料 金	6,151,924,512	水道料金 臨時水道料金	6,151,917,512 7,000	
そ の 他 営 業 収 益	292,160,754			
公 共 下 水 道 使 用 料 徴 収 事 務 費 負 担 金	253,772,986	公共下水道使用料徴収事務費負担金 越谷市分 松伏町分	239,758,540 14,014,446	
維 持 管 理 収 益	16,448,623	受託工事等 破損修繕等負担金	14,152,091 2,296,532	
消 火 栓 維 持 管 理 負 担 金	4,706,316	消火栓維持管理負担金 越谷市分 松伏町分	4,568,249 138,067	
耐 震 型 緊 急 用 貯 水 槽 維 持 管 理 負 担 金	2,880,829	耐震型緊急用貯水槽維持管理負担金	2,880,829	
手 数 料	14,352,000	設計審査手数料 工事立会手数料 工事検査手数料 その他手数料	6,117,200 3,558,000 3,345,000 1,331,800	
営 業 外 収 益	904,494,231			
受 取 利 息 及 び 配 当 金	22,737,505			
預 金 利 息	11,022,745	定期預金	11,022,745	
有 価 証 券 利 息	11,714,760	有価証券	11,714,760	
他 会 計 補 助 金	6,878,000			
他 会 計 補 助 金	6,878,000	児童手当負担金	6,878,000	
長 期 前 受 金 戻 入	850,904,516			
長 期 前 受 金 戻 入	850,904,516	受贈財産評価額 国庫（県）補助金 寄附金 工事負担金 分担金	65,942,209 14,692,342 84,600 302,158,033 468,027,332	
雑 収 益	23,974,210			
過 年 度 水 道 料 金	1,047,841	償却債権取立益	1,047,841	
そ の 他 雑 収 益	22,926,369	土地等貸付収入 自動販売機設置使用料 広告掲載料 複写機実費徴収金等 小水力発電売電収益 旧大袋浄水場土地使用補償金 東京電力福島第一原発事故に伴う賠償金 その他雑収益	5,222,303 468,000 345,464 400,172 428,792 1,933,325 52,800 14,075,513	
特 別 利 益	11,683,430			
固 定 資 産 売 却 益	10,420,469			
固 定 資 産 売 却 益	10,420,469	固定資産売却益	10,420,469	
過 年 度 損 益 修 正 益	178,724			
過 年 度 損 益 修 正 益	178,724	過年度損益修正益	178,724	
そ の 他 特 別 利 益	1,084,237			
貸 倒 引 当 金 戻 入 額	1,084,237	貸倒引当金戻入額	1,084,237	

支 出

(単位：円、税抜)

款 項 目 節		金 額	細 節 及 び 説 明	金 額	備 考
水 道 事 業 費 用		6,463,270,382			
営 業 費 用		6,337,850,978			
	原 水 及 び 浄 水 費	2,491,820,061			
	給 料	101,484,181	一般職給料	101,484,181	(予算額) 107,400,000
	手 当	59,561,421	扶養手当	2,229,696	(予算額) 63,300,000
			地域手当	6,222,832	
			住居手当	3,020,524	
			通勤手当	1,375,579	
			特殊勤務手当	1,204,500	
			超過勤務手当	5,062,165	
			夜勤手当	4,213,299	
			休日給	4,505,154	
			管理職手当	1,320,000	
			期末手当	16,511,483	
			勤勉手当	13,896,189	
	賞与引当金繰入額	18,000,000	賞与引当金繰入額（手当）	15,000,000	(予算額) 19,700,000
			賞与引当金繰入額（法定福利費）	3,000,000	
	法 定 福 利 費	44,424,329	共済組合負担金	31,107,818	(予算額) 48,500,000
			総合事務組合退職手当負担金	13,316,511	
	旅 費	18,197	旅費	18,197	
	備 消 品 費	4,069,007	消耗品	1,336,112	
			水質検査用備消耗品	1,816,695	
			消耗備品	916,200	
	燃 料 費	538,593	自動車用ガソリン等	538,593	
	光 熱 水 費	4,884,780	下水道使用料	4,884,780	
	通 信 運 搬 費	5,294,160	専用回線使用料	5,294,160	
	委 託 料	54,249,305	受電設備点検委託料	4,414,505	
			計装設備点検委託料	13,560,000	
			集中管理設備点検委託料	17,000,000	
			浄・配水場清掃委託料	450,500	
			浄・配水場除草等委託料	8,934,900	
			水質検査委託料	5,178,400	
			末端水質監視装置点検等委託料	4,711,000	
	手 数 料	53,182	検便手数料	35,000	
			埼玉県衛生試験等手数料	18,182	
	賃 借 料	6,792	水源用地借上料	6,792	
	修 繕 費	6,942,655	自動車車検及び整備	370,655	
			水源・場内設備等修繕	6,572,000	
	動 力 費	142,291,745	浄・配水場及び水源電気料等	142,291,745	
	薬 品 費	32,286,075	次亜塩素酸ナトリウム等	32,286,075	
	負 担 金	200,000	金杉大排水路浚渫負担金	200,000	
	保 険 料	51,400	自動車損害賠償責任保険	51,400	
	受 水 費	2,017,427,139	県水受水費	2,017,427,139	
	公 課 費	37,100	自動車重量税	37,100	
	配 水 及 び 給 水 費	474,844,303			
	給 料	88,640,214	一般職給料	88,640,214	(予算額) 95,900,000

款		項 目 節	金 額	細 節 及 び 説 明	金 額	備 考
		手 当	43,234,329	扶養手当	4,386,000	(予算額) 45,910,000
				地域手当	5,581,568	
				住居手当	2,047,563	
				通勤手当	1,353,224	
				特殊勤務手当	95,700	
				超過勤務手当	2,845,114	
				休日給	19,080	
				管理職手当	1,200,000	
				期末手当	14,129,898	
				勤勉手当	11,576,182	
				賞与引当金繰入額	16,200,000	
				賞与引当金繰入額（法定福利費）	2,700,000	
		法 定 福 利 費	36,458,511	共済組合負担金	25,763,502	(予算額) 38,300,000
				総合事務組合退職手当負担金	10,695,009	
		旅 費	15,753	旅費	15,753	
		備 消 品 費	1,628,495	消耗品	1,628,495	
		燃 料 費	801,361	自動車用ガソリン等	801,361	
		印 刷 製 本 費	35,471	工事申込書等	35,471	
		通 信 運 搬 費	133,848	切手及びはがき	133,848	
		委 託 料	202,736,236	漏水調査委託料	3,406,000	
				漏水修繕等委託料	121,998,417	
				マッピングシステムデータ更新委託料	12,704,479	
				検索システム等委託料	7,246,640	
				土木積算システム委託料	1,260,700	
				配水管洗浄委託料	56,120,000	
				弁護士未収整理業務委託料	0	
		賃 借 料	5,749,900	マッピングシステム機器等借上料	5,749,900	
		修 繕 費	7,971,082	自動車車検及び整備	1,240,460	
				耐震型緊急用貯水槽修繕	5,237,872	
				配水管等修繕	1,492,750	
路 面 復 旧 費	36,202,000	路面復旧費	36,202,000			
材 料 費	9,062,903	配・給水管補修等材料	9,062,903			
工 事 負 担 金	25,622,000	水管橋補修工事負担金	25,622,000			
保 険 料	160,600	自動車損害賠償責任保険	160,600			
公 課 費	191,600	自動車重量税	191,600			
業 務 費		539,851,183				
		給 料	82,332,607	一般職給料	82,332,607	(予算額) 93,100,000
		手 当	35,046,358	扶養手当	1,753,090	(予算額) 39,050,000
				地域手当	5,045,194	
				住居手当	1,583,657	
				通勤手当	1,190,824	
				特殊勤務手当	94,400	
				超過勤務手当	720,242	
				管理職手当	1,980,000	
				期末手当	12,400,515	
				勤勉手当	10,278,436	

款 項 目 節		金 額	細 節 及 び 説 明	金 額	備 考
		賞与引当金繰入額	15,900,000	賞与引当金繰入額（手当） 賞与引当金繰入額（法定福利費）	13,300,000 (予算額) 15,600,000 2,600,000
		法 定 福 利 費	32,894,756	共済組合負担金 総合事務組合退職手当負担金	22,801,205 (予算額) 36,200,000 10,093,551
		旅 費	5,183	旅費	5,183
		備 消 品 費	369,002	消耗品	369,002
		燃 料 費	176,836	自動車用ガソリン等	176,836
		印 刷 製 本 費	321,380	料金徴収関係帳票等	321,380
		通 信 運 搬 費	29,116,337	切手及びはがき 後納郵便料等	1,056 29,115,281
		委 託 料	272,328,492	量水器検定満期交換委託料 検針等委託料 水道料金システム等委託料 委託員健康診断委託料 量水器開栓委託料 弁護士未収整理業務委託料	89,462,022 113,287,551 67,974,560 21,620 1,049,199 533,540
		手 数 料	34,406,572	上下水道料金納入手数料	34,406,572
		賃 借 料	1,820	駐車場借上料	1,820
		修 繕 費	36,849,520	自動車車検及び整備 検定満期交換用量水器修繕 検針盤装置等修繕	247,270 36,360,800 241,450
		保 険 料	80,920	委託員傷害保険等 自動車損害賠償責任保険	28,300 52,620
		公 課 費	21,400	自動車重量税	21,400
		総 係 費	375,651,131		
		給 料	101,046,095	一般職給料 特別職給料	91,662,095 (予算額) 112,200,000 9,384,000
		手 当	61,550,689	扶養手当 地域手当 住居手当 通勤手当 超過勤務手当 夜勤手当 休日給 管理職手当 期末手当 勤勉手当 児童手当 議員期末手当	1,476,823 (予算額) 68,500,000 5,588,343 1,648,367 1,328,851 6,515,915 1,282,232 1,405,869 2,520,000 17,128,301 11,653,195 9,010,000 1,992,793
		賞与引当金繰入額	21,600,000	賞与引当金繰入額（手当） 賞与引当金繰入額（法定福利費）	18,200,000 (予算額) 21,300,000 3,400,000
		報 酬	9,050,403	議員等報酬	9,050,403 (予算額) 9,600,000
		法 定 福 利 費	46,677,865	共済組合負担金 総合事務組合退職手当負担金 社会保険料 年金給付費 公務災害負担金	30,439,722 (予算額) 48,460,000 14,863,841 226,079 8,599 1,139,624

款	項	目	節	金 額	細 節 及 び 説 明	金 額	備 考
			旅 費	1, 224, 572	旅費 費用弁償	408, 718 815, 854	
			報 償 費	9, 206	講師謝礼等	9, 206	
			被 服 費	304, 400	作業服等	304, 400	
			備 消 品 費	3, 656, 038	消耗品 消耗備品	3, 144, 038 512, 000	
			燃 料 費	54, 599	自動車用ガソリン等	54, 599	
			光 熱 水 費	10, 802, 405	電気及びガス 下水道使用料	10, 565, 801 236, 604	
			印 刷 製 本 費	508, 537	統計年報等	508, 537	
			通 信 運 搬 費	4, 176, 293	切手及びはがき 電話料 専用回線使用料 NHK放送受信料	105, 709 2, 175, 584 1, 853, 889 41, 111	
			広 報 費	3, 379, 162	水道だより発行経費 水道週間開催等経費	2, 442, 696 936, 466	
			委 託 料	83, 881, 500	庁舎施設管理委託料 庁舎設備保守等委託料 水道事業基本計画等策定支援業務委託料 管路更新計画策定支援業務委託料 浄・配水場更新計画策定支援業務委託料 企業会計システム等委託料 例規集システム委託料 庁内LAN等運用管理委託料 文書保存委託料 会議録調製委託料 ストレスチェック業務委託料 産業医委託料 弁護士委託料 不動産鑑定等委託料	6, 269, 460 4, 859, 770 13, 230, 000 12, 800, 000 11, 800, 000 14, 452, 290 2, 313, 030 15, 893, 700 379, 225 402, 825 100, 200 540, 000 612, 000 229, 000	
			手 数 料	679, 840	検査手数料等 公金取扱手数料	122, 629 557, 211	
			賃 借 料	6, 186, 218	自動車借上料 駐車場借上料 複写機借上料 OA機器借上料 清掃用具借上料 有料道路通行料等	225, 609 1, 224, 000 788, 415 3, 834, 120 94, 900 19, 174	
			修 繕 費	3, 026, 000	自動車車検及び整備 庁舎等修繕	43, 050 2, 982, 950	
			補 償 金	0	非常勤職員等公務災害補償金 公務災害等見舞金 補償金	0 0 0	
			研 修 費	762, 385	職員研修費	762, 385	
			交 際 費	45, 000	企業長交際費 議長交際費	45, 000 0	(予算額) 150, 000
			食 糧 費	16, 451	食糧費	16, 451	
			厚 生 費	1, 073, 050	職員福利厚生費	1, 073, 050	

款 項 目 節		金 額	細 節 及 び 説 明	金 額	備 考
	負 担 金	5,728,002	給与電算システム費用負担金	779,091	
			庁内LANシステム費用等負担金	4,948,911	
	会 費 負 担 金	1,174,954	日本水道協会等負担金	865,360	
			会議等負担金	309,594	
	保 険 料	2,226,992	団体生命保険等	222,960	
			施設損害賠償責任保険等	1,512,547	
			自動車損害賠償責任保険	491,485	
	公 課 費	16,400	自動車重量税	16,400	
	貸倒引当金繰入額	6,794,075	貸倒引当金繰入額	6,794,075	
	減 価 償 却 費	2,327,934,783			
	有 形 固 定 資 産 減 価 償 却 費	2,327,934,783	建物減価償却費	61,691,463	
			構築物減価償却費	2,026,120,533	
			機械及び装置減価償却費	204,713,849	
			量水器減価償却費	23,688,765	
			車両運搬具減価償却費	1,783,330	
			工具器具及び備品減価償却費	9,936,843	
	資 産 減 耗 費	127,749,517			
	固 定 資 産 除 却 費	127,749,517	構築物除却費	86,253,728	
			機械及び装置除却費	504,160	
			量水器除却費	40,650,743	
			車両運搬具除却費	166,017	
			工具器具及び備品除却費	174,869	
	営 業 外 費 用	121,107,204			
	支 払 利 息 及 び 企 業 債 取 扱 諸 費	120,477,592			
	企 業 債 利 息	120,477,592	企業債利息	120,477,592	
	一 時 借 入 金 利 息	0	一時借入金利息	0	
	雑 支 出	629,612			
	災 害 用 備 蓄 材 料 費	504,000	災害用備蓄材料費	504,000	
	そ の 他 雑 支 出	125,612	その他雑支出	125,612	
	特 別 損 失	4,312,200			
	過 年 度 損 益 修 正 損	4,312,200			
	過 年 度 損 益 修 正 損	4,312,200	過年度損益修正損	4,312,200	
	予 備 費	0			
	予 備 費	0			
	予 備 費	0	予備費	0	

※ 水道事業会計決算における消費税及び地方消費税は、89,262,200円

※ 備考には、地方公営企業法施行令第17条第1項第8号及び令和6年度越谷・松伏水道企業団水道事業会計予算第10条に規定する議会の議決を経なければ流用できない費用の予算額を表記している。

令和6年度資本的収支明細書

収 入

(単位：円、税抜)

款 項 目 節		金 額	細 節 及 び 説 明	金 額	備 考
資 本 的 収 入		1,612,811,206			
	企 業 債	986,000,000			
	企 業 債	986,000,000			
	企 業 債	986,000,000	基幹管路更新事業債 配水施設改良事業債	766,000,000 220,000,000	
	分 担 金	395,390,000			
	分 担 金	395,390,000			
	分 担 金	395,390,000	加入者分担金	395,390,000	
	工 事 負 担 金	130,550,567			
	工 事 負 担 金	130,550,567			
	工 事 負 担 金	130,550,567	配水管布設工事等負担金 配水管切廻し工事負担金 消火栓設置工事負担金	51,236,000 28,835,567 50,479,000	
	固 定 資 産 売 却 代 金	100,870,639			
	固 定 資 産 売 却 代 金	100,870,639			
	固 定 資 産 売 却 代 金	100,870,639	土地売却代金 投資有価証券売却代金	870,639 100,000,000	

支 出

(単位：円、税抜)

款 項 目 節	金 額	細節及び説明	金 額	備 考
資 本 的 支 出	4,120,022,209			
建 設 改 良 費	2,961,880,027			
配 水 施 設 拡 張 費	51,581,700			
給 料	6,720,300	一般職給料	6,720,300	(予算額) 10,200,000
手 当	2,923,376	扶養手当 地域手当 住居手当 通勤手当 超過勤務手当 休日給 期末手当 勤勉手当	120,000 410,418 372,000 106,728 218,437 0 920,585 775,208	(予算額) 5,010,000
賞与引当金繰入額	1,200,000	賞与引当金繰入額（手当） 賞与引当金繰入額（法定福利費）	1,000,000 200,000	(予算額) 2,100,000
法 定 福 利 費	2,638,024	共済組合負担金 総合事務組合退職手当負担金	1,764,385 873,639	(予算額) 4,300,000
旅 費	0	旅費	0	
工 事 請 負 費	38,100,000	配水管布設工事	38,100,000	
配 水 施 設 改 良 費	2,838,281,577			
給 料	38,877,427	一般職給料	38,877,427	(予算額) 43,300,000
手 当	19,731,751	扶養手当 地域手当 住居手当 通勤手当 超過勤務手当 休日給 管理職手当 期末手当 勤勉手当	1,458,000 2,420,140 642,000 1,002,896 564,684 0 1,385,000 6,723,354 5,535,677	(予算額) 21,910,000
賞与引当金繰入額	7,800,000	賞与引当金繰入額（手当） 賞与引当金繰入額（法定福利費）	6,500,000 1,300,000	(予算額) 8,300,000
法 定 福 利 費	16,656,708	共済組合負担金 総合事務組合退職手当負担金	11,549,307 5,107,401	(予算額) 19,500,000
旅 費	11,875	旅費	11,875	
備 消 品 費	175,026	消耗品	175,026	
燃 料 費	257,274	自動車用ガソリン等	257,274	
委 託 料	59,664,182	配水管設計等委託料 西部配水場設備整備工事監理委託料	52,846,000 6,818,182	
賃 借 料	100,722	仮設道路等用地借上料	100,722	
修 繕 費	193,220	自動車車検及び整備	193,220	

款 項 目 節		金 額	細 節 及 び 説 明	金 額	備 考
	工 事 請 負 費	2,690,207,636	〔自主工事〕 配水管布設替工事 配水管切廻し工事 舗装復旧工事 築比地浄水場系基幹管路更新工事 (第5工区) 築比地浄水場系基幹管路更新工事 (第10工区) 西部配水場設備整備工事 築比地浄水場逆止弁更新工事 〔受託工事〕 土地区画整理事業による配水管布設工事 配水管切廻し工事 消火栓設置工事	[2,498,797,636] 699,280,000 41,640,000 286,654,000 0 754,818,183 697,905,453 18,500,000 [191,410,000] 44,230,000 102,400,000 44,780,000	
	補 償 金	4,560,466	補償金	4,560,466	
	保 険 料	30,390	自動車損害賠償責任保険	30,390	
	公 課 費	14,900	自動車重量税	14,900	
	営 業 設 備 費	63,016,750			
	量 水 器	51,638,550	新規 パーター	6,739,900 44,898,650	
	そ の 他 構 築 物	4,760,000	旧越谷浄水場跡地舗装工事	4,760,000	
	車 両 運 搬 具	5,338,300	軽貨物自動車 普通特種自動車	846,056 4,492,244	
	工具器具及び備品	1,279,900	水質検査用備品 庁内用備品	869,000 410,900	
	庁 舎 整 備 費	9,000,000			
	委 託 料	9,000,000	庁舎設備更新工事監理委託料	9,000,000	
	工 事 請 負 費	0	庁舎設備更新工事	0	
	企 業 債 償 還 金	1,058,142,182			
	企 業 債 償 還 金	1,058,142,182			
	企 業 債 償 還 金	1,058,142,182	企業債償還金	1,058,142,182	
	投 資	100,000,000			
	投 資	100,000,000			
	投 資 有 価 証 券 購 入 費	100,000,000	投資有価証券購入費	100,000,000	

※ 備考には、地方公営企業法施行令第17条第1項第8号及び令和6年度越谷・松伏水道企業団水道事業会計予算第10条に規定する議会の議決を経なければ流用できない費用の予算額を表記している。

令和6年度 固定

1 有形固定資産明細書

資産の種類	年度当初現在高	当年度増加額	当年度減少額	年度末現在高
	円	円	円	円
土地	2,947,312,942	0	870,639	2,946,442,303
立木	9,515,205	0	0	9,515,205
建物	2,889,623,157	0	0	2,889,623,157
構築物	94,867,641,919	1,480,804,501	269,469,028	96,078,977,392
機械及び装置	5,273,271,914	18,500,000	504,160	5,291,267,754
量水器	1,032,076,271	51,638,550	81,157,538	1,002,557,283
車両運搬具	48,312,949	5,338,300	3,320,330	50,330,919
工具器具及び備品	207,075,689	1,279,900	3,497,375	204,858,214
小計	107,274,830,046	1,557,561,251	358,819,070	108,473,572,227
建設仮勘定	1,244,181,367	1,477,541,818	7,900,000	2,713,823,185
合計	108,519,011,413	3,035,103,069	366,719,070	111,187,395,412

2 無形固定資産明細書

資産の種類	年度当初現在高	当年度増加額
	円	円
電話加入権	1,087,601	0
合計	1,087,601	0

3 投資その他の資産明細書

資産の種類	年度当初現在高	当年度増加額
	円	円
投資有価証券	2,202,838,091	100,000,000
出資金	750,000	0
破産更生等債権	6,324,990	7,143,776
貸倒引当金	△ 6,324,990	△ 6,794,075
合計	2,203,588,091	100,349,701

資 産 明 細 書

減 価 償 却 累 計 額			年度末償却未済高	備 考
当年度増加額	当年度減少額	累 計		
円 0	円 0	円 0	円 2,946,442,303	
0	0	0	9,515,205	
61,691,463	0	1,643,700,387	1,245,922,770	
2,026,120,533	185,245,300	49,306,740,121	46,772,237,271	
204,713,849	0	3,689,505,223	1,601,762,531	
23,688,765	40,506,795	432,776,741	569,780,542	
1,783,330	3,154,313	39,408,952	10,921,967	
9,936,843	3,322,506	177,265,580	27,592,634	
2,327,934,783	232,228,914	55,289,397,004	53,184,175,223	
0	0	0	2,713,823,185	
2,327,934,783	232,228,914	55,289,397,004	55,897,998,408	

当 年 度 減 少 額	年 度 末 現 在 高	備 考
円 0	円 1,087,601	
0	1,087,601	

当 年 度 減 少 額	年 度 末 現 在 高	備 考
円 100,189,419	円 2,202,648,672	
0	750,000	
4,241,101	9,227,665	
△ 3,891,400	△ 9,227,665	
100,539,120	2,203,398,672	

令和 6 年度 企 業

借 入 先	許可(同意)年度	借入年月日	借 入 額	償 還
				当年度償還高
財 務 省	H 6	H 7. 3. 27	2,540,000,000	167,052,829
	H 7	H 8. 3. 14	1,047,600,000	57,622,387
	H 8	H 9. 3. 25	924,100,000	47,845,678
	H 9	H10. 3. 25	1,303,800,000	62,231,179
	H 1 0	H11. 11. 30	1,337,100,000	61,458,476
	H 1 1	H12. 7. 31	815,800,000	36,906,412
	H 1 2	H13. 12. 27	1,001,000,000	44,214,679
	H 1 3	H14. 12. 26	737,400,000	31,480,671
	H 1 4	H16. 3. 25	397,500,000	16,705,623
	H 1 5	H16. 9. 27	410,200,000	17,093,090
	H 1 6	H18. 1. 31	346,500,000	14,133,986
	H 1 7	H18. 11. 27	269,100,000	10,741,138
	H 1 8	H19. 10. 26	300,000,000	11,722,976
	H 1 9	H21. 2. 6	202,500,000	7,800,738
	H 2 0	H21. 3. 25	154,100,000	5,880,401
	H 2 1	H22. 3. 25	195,000,000	7,243,693
	H 2 2	H23. 3. 25	52,000,000	1,910,655
計	17 件		12,033,700,000	602,044,611
地方公共団体金融機構	H 8	H 9. 3. 26	85,400,000	5,004,764
	H 8	H 9. 3. 26	527,500,000	30,765,247
	H 9	H10. 3. 30	116,400,000	6,232,809
	H 9	H10. 3. 30	603,800,000	32,186,928
	H 1 0	H11. 3. 30	241,800,000	12,566,678
	H 1 0	H11. 3. 30	534,100,000	27,757,910
	H 1 0	H11. 11. 30	120,000,000	6,148,607
	H 1 1	H12. 3. 30	458,200,000	23,157,512
	H 1 1	H12. 7. 28	32,000,000	1,611,580
	H 1 2	H13. 3. 29	497,200,000	24,109,138
	H 1 2	H13. 12. 27	210,800,000	10,340,542
	H 1 3	H14. 3. 28	471,800,000	23,146,194
	H 1 3	H14. 12. 26	130,800,000	6,143,896
	H 1 4	H15. 3. 28	530,000,000	24,387,151

債 明 細 書

(単位 : 円)

高 償還高累計	未 償 還 残 高	利 率 (%)	償 還 終 期	備 考
2,540,000,000	0	4.650	R 7. 3. 1	
988,148,215	59,451,785	3.150	R 8. 3. 1	
824,323,435	99,776,565	2.800	R 9. 3. 1	
1,109,112,653	194,687,347	2.100	R10. 3. 1	
1,044,886,822	292,213,178	2.000	R11. 9. 25	
620,426,766	195,373,234	1.900	R12. 3. 25	
691,125,589	309,874,411	2.000	R13. 9. 25	
484,601,982	252,798,018	1.600	R14. 9. 25	
231,200,067	166,299,933	2.000	R16. 3. 1	
228,698,548	181,501,452	2.100	R16. 9. 1	前借310,000千円の 長期借入分
179,801,228	166,698,772	2.000	R17. 9. 25	前借165,000千円の 長期借入分
126,189,840	142,910,160	2.300	R18. 9. 25	前借220,000千円の 長期借入分
129,614,526	170,385,474	2.200	R19. 9. 25	前借159,500千円の 長期借入分
81,389,071	121,110,929	1.900	R20. 9. 25	前借174,900千円の 長期借入分
58,953,913	95,146,087	1.900	R21. 3. 1	
66,056,368	128,943,632	2.100	R22. 3. 1	
15,962,167	36,037,833	1.900	R23. 3. 1	
9,420,491,190	2,613,208,810			
85,400,000	0	2.900	R 7. 3. 20	
527,500,000	0	2.850	R 7. 3. 20	
110,029,315	6,370,685	2.200	R 8. 3. 20	
570,917,334	32,882,666	2.150	R 8. 3. 20	
215,865,187	25,934,813	2.100	R 9. 3. 20	
476,813,881	57,286,119	2.100	R 9. 3. 20	
104,068,475	15,931,525	2.050	R 9. 9. 20	
385,897,055	72,302,945	2.000	R10. 3. 20	
26,973,299	5,026,701	1.950	R10. 3. 20	
396,702,304	100,497,696	1.650	R11. 3. 20	
161,634,401	49,165,599	2.000	R11. 9. 20	
348,158,456	123,641,544	2.200	R12. 3. 20	
95,317,223	35,482,777	1.500	R12. 9. 20	
377,387,945	152,612,055	1.200	R13. 3. 20	

借 入 先	許可(同意)年度	借入年月日	借 入 額	償 還
				当年度償還高
地方公共団体金融機構	H 1 4	H16. 3. 30	172, 500, 000	8, 026, 026
	H 1 5	H16. 3. 30	310, 000, 000	14, 423, 582
	H 1 5	H16. 9. 30	99, 800, 000	4, 623, 760
	H 1 6	H17. 3. 30	165, 000, 000	7, 565, 059
	H 1 6	H18. 1. 31	188, 500, 000	8, 539, 119
	H 1 7	H18. 3. 30	270, 000, 000	12, 109, 999
	H 1 7	H18. 11. 30	60, 900, 000	2, 707, 562
	H 1 8	H19. 3. 29	53, 100, 000	2, 334, 950
	H 1 8	H19. 10. 31	46, 900, 000	2, 040, 007
	H 1 9	H20. 3. 28	500, 000	21, 532
	H 1 9	H20. 3. 28	57, 800, 000	2, 490, 191
	H 1 9	H21. 2. 26	9, 200, 000	393, 136
	H 2 0	H21. 3. 30	54, 900, 000	2, 323, 917
	H 2 0	H21. 3. 30	28, 000, 000	1, 185, 240
	H 2 1	H22. 3. 30	105, 000, 000	3, 900, 450
	H 2 2	H23. 3. 30	28, 000, 000	1, 028, 814
	H 2 4	H25. 3. 28	70, 000, 000	2, 545, 064
	H 2 5	H26. 3. 27	140, 000, 000	5, 053, 357
	H 2 5	H26. 3. 27	110, 000, 000	6, 398, 721
	H 2 6	H27. 3. 26	70, 000, 000	2, 173, 066
	H 2 6	H27. 3. 26	50, 000, 000	2, 487, 403
	H 2 9	H30. 3. 26	130, 000, 000	4, 333, 332
	H 3 0	H31. 3. 25	300, 000, 000	10, 000, 000
	H 3 0	H31. 3. 25	470, 000, 000	23, 500, 000
	R 1	R 2. 3. 26	200, 000, 000	6, 666, 666
	R 1	R 4. 3. 30	100, 000, 000	3, 333, 332
	R 2	R 3. 3. 30	600, 000, 000	20, 000, 000
	R 2	R 4. 3. 30	100, 000, 000	3, 333, 332
	R 3	R 4. 3. 30	290, 000, 000	9, 666, 666
	R 4	R 5. 3. 30	23, 000, 000	766, 666
	R 4	R 5. 3. 30	11, 000, 000	733, 332
	R 4	R 6. 3. 28	70, 000, 000	2, 333, 372
	R 4	R 6. 3. 28	118, 000, 000	7, 866, 676
	R 5	R 6. 3. 28	389, 000, 000	12, 966, 686
	R 6	R 7. 3. 27	115, 800, 000	0
計	49 件		9, 566, 700, 000	431, 429, 971

高 償還高累計	未 償 還 残 高	利 率 (%)	償 還 終 期	備 考
111,859,925	60,640,075	1.900	R14. 3.20	
201,023,632	108,976,368	1.900	R14. 3.20	
61,864,010	37,935,990	2.100	R14. 9.20	
98,437,968	66,562,032	2.100	R15. 3.20	
108,627,819	79,872,181	2.000	R15. 9.20	
149,448,253	120,551,747	2.000	R16. 3.20	
31,995,720	28,904,280	2.200	R16. 9.20	
26,860,313	26,239,687	2.100	R17. 3.20	
22,555,246	24,344,754	2.200	R17. 9.20	
230,935	269,065	2.100	R18. 3.20	
26,777,652	31,022,348	2.050	R18. 3.20	
4,101,786	5,098,214	1.900	R18. 9.20	
23,298,409	31,601,591	1.900	R19. 3.20	
11,882,612	16,117,388	1.900	R19. 3.20	
35,568,817	69,431,183	2.100	R22. 3.20	
8,595,011	19,404,989	1.900	R23. 3.20	
17,041,991	52,958,009	1.500	R25. 3.20	
29,289,170	110,710,830	1.400	R26. 3.20	
49,446,344	60,553,656	1.000	R16. 3.20	
20,603,809	49,396,191	1.200	R27. 3.20	
24,002,524	25,997,476	0.800	R17. 3.20	
30,333,364	99,666,636	0.500	R30. 3.20	
60,000,000	240,000,000	0.400	R31. 3.20	
141,000,000	329,000,000	0.200	R21. 3.20	
33,333,350	166,666,650	0.200	R32. 3.20	
10,000,036	89,999,964	0.700	R34. 3.20	
80,000,000	520,000,000	0.500	R33. 3.20	
10,000,036	89,999,964	0.700	R34. 3.20	
29,000,018	260,999,982	0.700	R34. 3.20	
1,533,352	21,466,648	1.200	R35. 3.20	
1,466,684	9,533,316	0.700	R20. 3.20	
2,333,372	67,666,628	1.400	R36. 3.20	
7,866,676	110,133,324	0.800	R21. 3.20	
12,966,686	376,033,314	1.400	R36. 3.20	
0	115,800,000	2.000	R37. 3.20	
5,366,010,395	4,200,689,605			

借 入 先	許可(同意)年度	借入年月日	借 入 額	償 還
				当年度償還高
市中銀行	R 5	R 6. 3. 28	301, 000, 000	20, 067, 600
	R 5	R 6. 3. 28	69, 000, 000	4, 600, 000
	R 5	R 7. 3. 27	104, 000, 000	0
	R 6	R 7. 3. 27	220, 000, 000	0
	R 6	R 7. 3. 27	546, 200, 000	0
計	5 件		1, 240, 200, 000	24, 667, 600
総 合 計	71 件		22, 840, 600, 000	1, 058, 142, 182

高 償還高累計	未 償 還 残 高	利 率 (%)	償 還 終 期	備 考
20,067,600	280,932,400	0.952	R21. 3.25	埼玉りそな銀行
4,600,000	64,400,000	0.954	R21. 3.25	埼玉りそな銀行
0	104,000,000	1.401	R22. 3.25	埼玉りそな銀行
0	220,000,000	1.401	R22. 3.25	埼玉りそな銀行
0	546,200,000	1.401	R22. 3.25	埼玉りそな銀行
24,667,600	1,215,532,400			
14,811,169,185	8,029,430,815			

企業債償還元金及び支払利息年度別計画書

(令和 7 年 3 月 31 日)

(単位 : 円)

年 度	年 度 末 未 償 還 元 金	償 還 所 要 額			備 考
		元 金	利 子	計	
令和 6 年度	8,029,430,815				
令和 7 年度	7,096,954,829	932,475,986	113,121,205	1,045,597,191	
令和 8 年度	6,250,305,759	846,649,070	96,495,195	943,144,265	
令和 9 年度	5,488,735,854	761,569,905	82,181,773	843,751,678	
令和 10 年度	4,813,979,328	674,756,526	69,971,340	744,727,866	
令和 11 年度	4,196,090,087	617,889,241	59,167,152	677,056,393	
令和 12 年度	3,681,456,611	514,633,476	50,050,716	564,684,192	
令和 13 年度	3,216,249,678	465,206,933	42,375,462	507,582,395	
令和 14 年度	2,818,391,466	397,858,212	35,741,987	433,600,199	
令和 15 年度	2,451,666,866	366,724,600	30,209,729	396,934,329	
令和 16 年度	2,141,203,473	310,463,393	25,266,668	335,730,061	
令和 17 年度	1,856,589,073	284,614,400	21,303,758	305,918,158	
令和 18 年度	1,590,930,423	265,658,650	17,815,323	283,473,973	
令和 19 年度	1,343,581,424	247,348,999	14,719,109	262,068,108	
令和 20 年度	1,108,943,162	234,638,262	12,005,909	246,644,171	
令和 21 年度	942,506,668	166,436,494	9,634,381	176,070,875	
令和 22 年度	849,087,398	93,419,270	7,953,059	101,372,329	
令和 23 年度	759,477,094	89,610,304	7,137,257	96,747,561	
令和 24 年度	669,695,338	89,781,756	6,375,872	96,157,628	
令和 25 年度	583,120,465	86,574,873	5,624,718	92,199,591	
令和 26 年度	503,099,946	80,020,519	4,932,710	84,953,229	
令和 27 年度	425,839,954	77,259,992	4,317,906	81,577,898	
令和 28 年度	348,579,962	77,259,992	3,727,971	80,987,963	
令和 29 年度	271,319,970	77,259,992	3,138,039	80,398,031	
令和 30 年度	198,393,310	72,926,660	2,553,524	75,480,184	

年 度	年 度 末 未 償 還 元 金	償 還 所 要 額			備 考
		元 金	利 子	計	
令和 31 年度	135,466,650	62,926,660	1,995,256	64,921,916	
令和 32 年度	79,206,656	56,259,994	1,470,325	57,730,319	
令和 33 年度	42,946,662	36,259,994	980,392	37,240,386	
令和 34 年度	23,019,998	19,926,664	594,045	20,520,709	
令和 35 年度	3,860,000	19,159,998	295,748	19,455,746	
令和 36 年度	0	3,860,000	57,900	3,917,900	
合 計	-	8,029,430,815	731,214,429	8,760,645,244	